Fina

CNSG 华体集团 CHINA NATIONAL SPORTS GROUP

MARATHON SWIM WORLD SERIES

FOLLOW US

@fina1908 #FINA
#CNSG
#openwater
#OWS

OPEN WATER HEROES

08.06.2019 SETUBAL (POR)
ALBARQUEL URBAN PARK

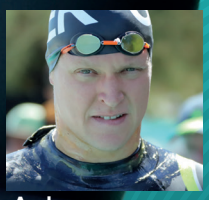
Andreas WASCHBURGER (GER)

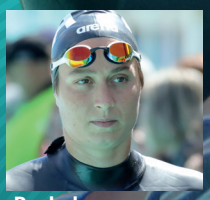
Rachele BRUNI (ITA)

Kristof RAZOVSZKY (HUN)

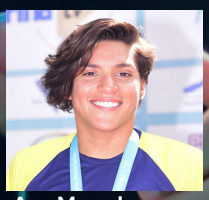
Ana Marcela CUNHA (BRA)

Rafael GIL (POR)

Fina WATER IS OUR WORLD

- DOHA (QAT)
- SEYCHELLES (SEY)
- SETUBAL (POR)
- BALATONFÜRED (HUN)
- LAC ST. JEAN (CAN)
- LAC MEGANTIC (CAN)
- OHRID (MKD)
- NANTOU (TPE)
- CHUN'AN (CHN)

More information www.fina.org

CNSG 华体集团 CHINA NATIONAL SPORTS GROUP · lap2go timing solution · FPN Federação Portuguesa de Natação · SETUBAL Município Participado · ipdj Instituto Português do Desporto e Juventude, I. P. · Desporto para Todos Programa Nacional

DOSSIER DE IMPRENSA

FINA Marathon Swimming World Series - Setúbal 2019

A elite da natação em águas abertas está de regresso a Setúbal, a 8 de junho, para desafiar o Sado em mais uma etapa da Taça do Mundo realizada a partir do Parque Urbano de Albarquel. Uma competição com o Open Challenge já com mais de 500 nadadores inscritos. As provas de elite serão transmitidas em direto no Canal FINA, e na BOLA TV.

Entre os melhores do mundo confirmados no Sado destaque para Andreas Waschburger (Alemanha), oitavo em Londres 2012, Rachele Bruni (Itália), prata nos Jogos do Rio 2016, Kristof Razovszky (Hungria), vencedor em Setúbal 2017 e 2018, e Ana Marcela Cunha (Brasil), 5.ª nos Jogos de Pequim 2008 e tetra campeã mundial. Destaque para a armada portuguesa, liderada por Angélica André e Rafael Gil, que compete na prova de 10 km, por um lugar entre o 'top ten' mundial (ver entry list).

A etapa setubalense da FINA Marathon Swimming World Series - Setúbal 2019, a terceira do circuito internacional, é organizada pela FINA-Federação Internacional de natação, FPN-Federação Portuguesa de Natação e Câmara Municipal de Setúbal.

Antes da competição mundial, com inicio às 16h00 (masculinos) e 16h10 (femininos), a baía do Sado recebe, da parte da manhã o Open Challenge, aberto à participação popular. Esta prova é constituída por três distâncias: 200, 600 e 2000 metros. Serão disputadas no mesmo local da competição internacional - 200 (10h00) 600 (10h30) e 2000 (11h30).

ANDREAS WASCHBURGER (GER)

RACHELE BRUNI (ITA)

KRISTOF RAZOVSZKY (HUN)

ANA MARCELA CUNHA (BRA)

Seleção de Portugal

Angélica André (CFP-Fluvial)
Hepta-campeã nacional dos 10 km. Recentemente foi 3.ª na Taça LEN de Brive la Gaillard. Ocupa neste momento o oitavo lugar no circuito mundial com duas provas disputadas classificações.

Cátia Agostinho (CNRM-Rio Maior)
A jovem nadadora, vice-campeã nacional dos 7,5 km em 2019, foi na mesma distância sexta classificada no Europeu de juniores em Malta 2018;

Mariana Mendes (ADRCCIMM-Monte Maior)
Bronze nos 7,5 km do campeonato nacional 2019.

Dany Caillé (SCB-Braga)
Foi vice-campeão nacional júnior dos 10 km tendo em 2018 sido 12.º no Europeu de juniores em Malta.

Diogo José SCC-Cantanhedense
Campeão nacional júnior dos 10 km em 2019, na época anterior foi sexto no Europeu de juniores e 10.º no mundial de juniores na distância de 7,5 km.

Rafael Gil (Sporting)
Quatro vezes campeão nacional entre 2015 e 2018, vice-campeão nacional absoluto em 2019 e foi este ano 13.º na Taça da Europa de Brive la Gaillard.

Tiago Campos (CNRM-Rio Maior)
Campeão nacional em 2019 há um ano foi 7.º nos 10 km do Europeu de juniores.

O enquadramento técnico será assegurado pelos seguintes elementos:
FPN: Daniel Viegas; Treinadores convidados: Nuno Ricardo (CNRM), Ricardo Antunes(SCC), Carlos Cruchinho (SCP), Rui Borges (CFP), Luis Cameira (SCB), Alexandre Dias (ADRCIMM).

Elite Mundial

Andreas Waschburger (Alemanha)

O nadador alemão, nasceu a 6 de janeiro de 1987. Andreas Waschburger começou a nadar em 2004, já em Águas Abertas. Em 2009, terminou em 3.º na Taça da Europa. Em 2010 e 2013 venceu esta série, nos 5 e nos 10 km. Foi primeiro na prova da Campeonato do Mundo, em Cancún, em 2011. Terminou em 3.º lugar na classificação do Campeonato do Mundo. No Campeonato Europeu de Budapeste, em 2010, terminou em 17.º e 10.º no Campeonato do Mundo, do ano seguinte. Com isto, classificou-se para os Jogos Olímpicos de Londres, em 2012, onde foi 8.º classificado. Em 2013, competiu nos 10 km, nas Universíadas de Verão, no Kazan, atingindo o bronze, em equipas. O nadador alemão ganhou o Championship do Runner-up, onde competiu nos 5 km, em 2012, e foi terceiro nos 10 km. No Campeonato Europeu de Águas Abertas, em 2012, em Piombino, Itália, Andreas Waschburger terminou em 2.º, no 5 e 10km. Em 2016, em Hoorn, foi medalha de prata, nos 5km, em equipa.

Fernando Ponte (Brasil)

O nadador brasileiro nasceu a 30 de junho de 1992, representa o Grémio Náutico União.
Em Campeonatos Nacionais teve 113 participações, que resultaram numa medalha de ouro, sete de prata e uma de bronze. Em Campeonatos Estaduais, participou 308 vezes, obtendo 83 medalhas de ouro, 47 de prata e 29 de bronze. Bateu dois Recordes Nacionais e nove Recordes Estaduais.

Ana Marcela Cunha (Brasil)

Ana Marcela Cunha nasceu no Brasil, a 23 de março de 1992. A brasileira tem um longo historial de medalhas arrecadas em grandes competições internacionais: Em Campeonatos Mundiais, em Xangai, em 2011, foi ouro nos 25 km. Na Maratona de 25 km, no Kazan, em 2015, acabou a prova em primeiro lugar. Foi a vencedora da mesma prova, em Budapeste, em 2017. A nadadora brasileira conseguiu o segundo lugar na Maratona dos 10km, em Barcelona, em 2013, e nos 5 km em equipa, no Kazan, em 2015. Nas seguintes provas, Maratona dos 5km, em Barcelona, 2013, e em Budapeste, em 2017, Maratona dos 10 km, no Kazan, em 2015, e Budapeste, em 2017, atingiu a medalha de bronze. No Campeonato no Pacífico, em Tóquio, em 2018, na prova da Maratona dos 10km, ficou em terceiro. Nos Jogos Sul-Americanos, começou em 2006, em Buenos Aires. Nas Maratonas do 5 e dos 10km foi medalha de ouro. Nas mesmas provas, em Medellín, em 2010, foi ouro e prata, respetivamente. Em Santiago, no ano de 2014, chegou ao primeiro lugar, nos 3km em equipa. Ainda nesta proa, foi bronze na Maratona dos 10km. Em 2019, entrou no International Marathon Swimming Hall of Fame. É penta campeã do Circuito mundial.

Samantha Arévalo Salinas (Equador)

Samantha Salinas é natural do Equador, nascida a 30 de setembro de 1994. É especialista em Águas Abertas. Em Campeonatos Mundiais, obteve a medalha de prata, nos 10 km em 2017. Nos Jogos Pan-Americanos, em Toronto, em 2015, atingiu o terceiro lugar, também em 10 km. Nos Jogos Sul-Americanos, arrecadou o bronze, em Medellín, em 2010, nos 400 livres. Ainda nos mesmo jogos, mas em Santiago, em 2014, foi prata, nos 1500m livres e 3km em equipas.

Rachele Bruni (Itália)

Rachele Bruni é natural da Itália, nasceu a 4 de novembro de 1990. O auge da sua carreira foi nos Jogos Olímpicos Rio 2016 ao nadar para o segundo lugar, na prova dos 10 km. A italiana é oito vezes medalha de ouro no Campeonato Europeu de Natação de Águas Abertas.

Arianna Bridi (Itália)

Arianna Bridi é italiana, nascida a 6 de novembro de 1995. No que toca a medalhas, em representações nacionais, em Campeonatos do Mundo tem duas medalhas de bronze, em 2017, em Budapeste, atingiu o terceiro lugar nos 10 e nos 25 km. Em Campeonatos Europeus, em Glasgow, em 2018, foi ouro nos 25 km e bronze, nos 10 km, em Hoorn, em 2016. Em Universíadas, atingiu o primeiro lugar. Em balanço, a italiana tem duas medalhas de ouro e três de bronze.

Nadadores do FINA Marathon Swim World Series 2019

FINA Marathon Swim World Series 2019		
NOME	GÉNERO	PAÍS
Ivo CASSINI	Masculino	ARG
Guillermo BERTOLA	Masculino	ARG
Joaquin MORENO	Masculino	ARG
Julia ARINO	Feminino	ARG
Cecilia BIAGIOLI	Feminino	ARG
Romina INVINKELRIED	Feminino	ARG
Yohsuke MIYAMOTO	Masculino	JPN
Takeshi TOYODA	Masculino	JPN
Taiki NONAKA	Masculino	JPN
Hitomi OKAMURA	Feminino	JPN
Yumi KIDA	Feminino	JPN
Minami NIIKURA	Feminino	JPN
Mahina VALDIVIA	Feminino	CHI
Angélica ANDRÉ	Feminino	POR
Cátia AGOSTINHO	Feminino	POR
Mariana MENDES	Feminino	POR
Tiago CAMPOS	Masculino	POR
Diogo JOSÉ	Masculino	POR
Dany CAILLE	Masculino	POR
Rafael GIL	Masculino	POR
Logan VANHUYS	Masculino	BEL
Ihor CHERVYNSKYI	Masculino	UKR
Andreas WASCHBURGER	Masculino	GER
Maria Alejandra BRAMONT-ARIAS	Feminino	PER
Martha AGUILAR	Feminino	MEX
Aide SANDOVAL	Feminino	MEX
Martha SANDOVAL	Feminino	MEX
Daniel DELGADILLO	Masculino	MEX
Fernando BENTAZOS	Masculino	MEX
Alexandre FINCO	Masculino	BRA
Fernando PONTE	Masculino	BRA
Alexandre SPIESS	Masculino	BRA
Betina MARTINS	Feminino	BRA
Ana Marcela CUNHA	Feminino	BRA
Samantha Arevalo SALINAS	Feminino	ECU
William ROLLO	Masculino	AUS
Ellen OLSSON	Feminino	SUE
Shai TOLEDANO	Masculino	ISR
Rachele BRUNI	Feminino	ITA
Arianna BRIDI	Feminino	ITA
Mohamed Mahmoud MOHAMED	Masculino	QAT
Evgenij Pop ACEV	Masculino	MKD
Caroline JOUISSE	Feminino	FRA
Maria VILAS	Feminino	ESP
Saurabh SNGVEKAR	Masculino	IND

Enquadramento

A cidade de Setúbal acolhe desde 2006 uma etapa da Taça do Mundo de Águas Abertas da FINA, tendo também realizado já duas Qualificações Olímpicas da disciplina. É, portanto, considerada o "santuário" das Águas Abertas em Portugal, local onde podemos encontrar excelentes condições para a sua prática, com águas cristalinas e desafiantes.

Para além da competição mundial, com início às 16h00 (masculinos) e 16h10 (femininos), a baía do Sado recebe, da parte da manhã o Open Challenge, aberto à participação popular. Esta prova é constituída por três distâncias: 200, 600 e 2000 metros. Serão disputadas no mesmo local da competição internacional - 200m (10h00), 600m (10h30) e 2000m (11h30) com o objetivo de proporcionar uma experiência desportiva de excelência, possibilitando aos interessados o privilégio de nadar num dos grandes palcos da modalidade a nível mundial nos últimos 12 anos. Na prova dos 2000m é obrigatório o uso de fato isotérmico com temperatura inferior a 18°C; É opcional o uso de fato isotérmico com temperatura maior ou igual a 18°C e inferior a 20°C.

Percurso e Partidas

As provas dos 200 metros e 600 metros disputam-se ao longo da praia. A prova dos 2000 metros disputar-se-á num percurso retangular, com uma extensão de 2000 metros. Os nadadores deverão completar uma volta para cumprir a distância. O percurso será realizado no sentido contrário ao dos ponteiros do relógio, ficando as boias de contorno obrigatório, à esquerda dos nadadores. Estas boias terão obrigatoriamente que ser contornadas de acordo com o indicado, sob pena de desclassificação. A partida e a chegada serão efetuadas em terra. Se o número de participantes o determinar serão dadas partidas por vagas.

Nota: os percursos apresentados poderão ser alterados no dia da prova por motivos de segurança, más condições atmosféricas ou outras situações que possam pôr em causa o normal funcionamento da competição.

Provas e Escalões Etários

Participação: as provas do OPEN CHALLENGE são abertas a todos os interessados e com as seguintes idades mínimas: 200m e 600m – 10 anos e mais velhos 2000m - com idade igual superior a 14 anos de idade, à data da prova.

INSCRIÇÕES: *https://fpnatacao.pt/uploads/eventos/Link_Inscricoes_Online_Lap2Go_2019.pdf*

Vencedores da Taça do Mundo

Masculinos			
2006	Ana Bircher	GBR	2:02:04
2007	Mohamed El Zanaty	EGY	2:25:28.80
2008	Valerio Cleri	ITA	1:52:46.80
2009	Thomas Lurz	GER	1:34:16.50
2010	Thomas Lurz	GER	2:01:05.6
2011	Spyridon Gianniotis	GRE	1:40:29.5
2012	Oussama Mellouli	TUN	1:45:18.5
2014	Jarrod Poort	AUS	1:52:06.0
2015	Charles Peterson	USA	1:54:23.60
2016	Lijun Zu	CHN	1:52:18.2
2017	Kristof Rasovszky	HUN	1:29:50.97
2018	Kristof Rasovszky	HUN	1:55.57.53

Femininos			
2006	Jana Paechanová	CZE	2:14:06
2007	Eva Berglund	SWE	2:40:56.40
2008	Ana Marcela Cunha	BRA	2:06:04.00
2009	Poliana Okimoto	BRA	1:42:32.18
2010	Martina Grimaldi	ITA	2:16:31.5
2011	Angela Maurer	GER	1:48:40.1
2012	Haley Anderson	USA	1:44:30.6
2014	Ana Marcela Cunha	BRA	2:03:52.2
2015	Rachele Bruni	ITA	2:05:24.45
2016	Xin Xin	CHN	1:55:12.1
2017	Rachele Bruni	ITA	1:37:36.28
2018	Haley Andreson	USA	2:05:18.89

Fina Maratona Swim World Series (MSWS)

FINA/CNSG Marathon Swim World Series 2019	
Doha (QAT)	16 DE FEVEREIRO, 2019
Seychelles (SEY)	12 DE MAIO, 2019
Setúbal (POR)	8 DE JUNHO, 2019
Balatonfured (HUN)	15 DE JUNHO, 2019
Lac St. Jean (CAN)	21 DE JULHO, 2019
Lac Mégantic (CAN)	3 DE AGOSTO, 2019
Ohrid (MKD)	28 DE AGOSTO, 2019
Nantou (TPE)	7 DE SETEMBRO, 2019
Chun'An (CHN)	29 DE SETEMBRO, 2019

Circuito Setúbal 2019

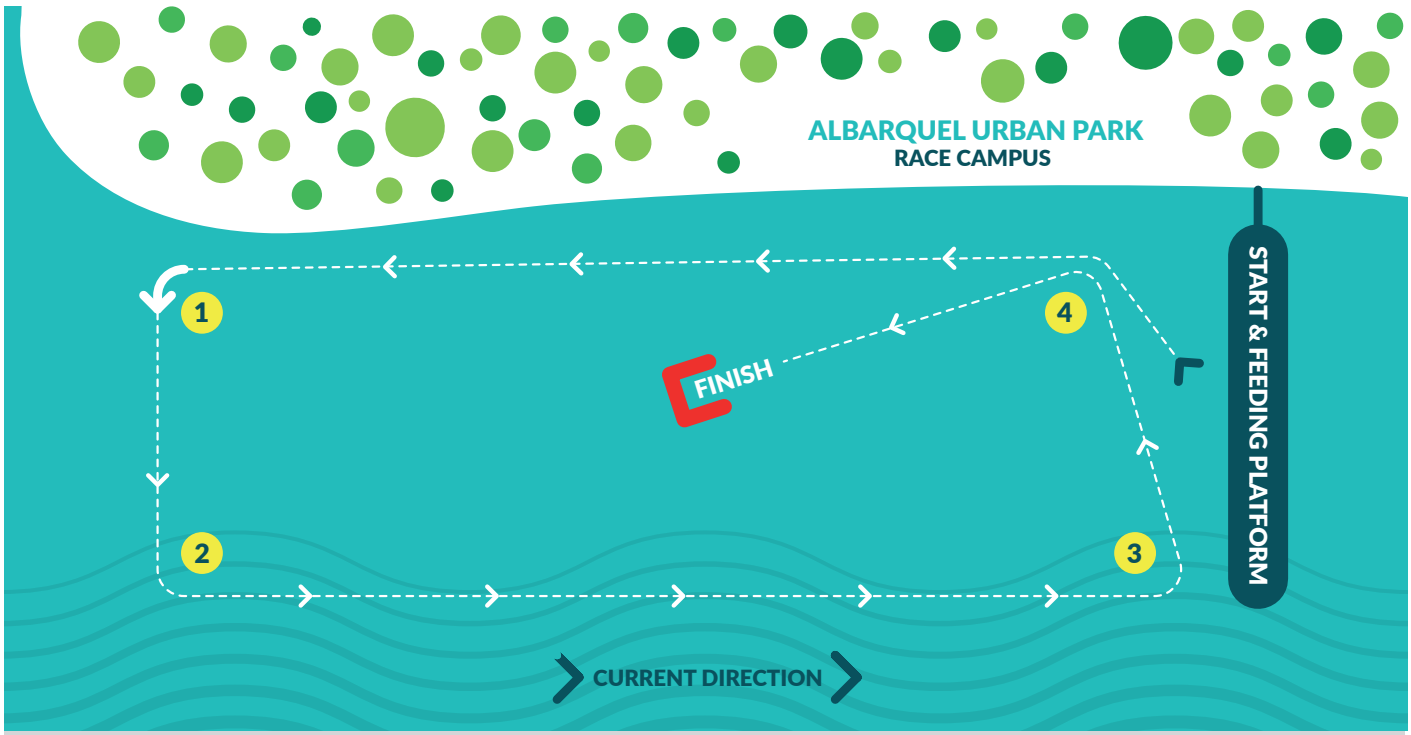

Buoys Distance 1 - 2: 180m | 2 - 3: 840m | 3 - 4: 150m | 4 - 1: 820m

Cada volta tem sensivelmente 2 km. Cinco voltas para os 10 km.

Mais Informações

Evento site FINA:
https://www.fina.org/event/fina-cnsg-marathon-swim-world-series-2019-3

Evento site FPN e Regulamento:
https://fpnatacao.pt/evento.php?codigo=539
https://fpnatacao.pt/uploads/eventos/Regulamento_OpenChallenge_Setubal_2019.pdf