



COMUNICADO Nº 03-14

31/01/2014

ÍNDICE

1. NATAÇÃO PURA
2. ÁGUAS ABERTAS
3. NATAÇÃO SINCRONIZADA
4. REGULAMENTO GERAL FPN
5. FORMAÇÃO
6. NOVAS FILIAÇÕES
7. RECORDES HOMOLOGADOS
8. DIVERSOS

1. NATAÇÃO PURA

a) Taça de Portugal – Rendimento e Formação

Disponibilizamos em anexo a Classificação Provisória da Taça de Portugal de Rendimento e Formação 2013/2014.

b) Ranking Nacional Torneio de Fundo

Disponibilizamos em anexo a Classificação Individual e Colectiva Provisória do Ranking Nacional 'Torneio de Fundo'.

c) 21.º Meeting Internacional de Uster – 25/26 Jan 2013 – Zurique (SUI) – 25m

Participaram 13 países

25/01/13				
PROVA	CLASS.	PRATICANTE	TEMPO	PARCIAIS / OBSERVAÇÕES
400 L	3 (27)	Diana Durães	04:23.55	01:03.79-02:11.43
	2	Diana Durães	04:18.81	01:01.37-02:06.56 Final A
	5 (27)	Filipa Ruivo	04:24.14	01:03.71-02:11.12
	4	Filipa Ruivo	04:22.27	01:03.10-02:09.49 Final A
	13 (27)	Florbela Machado	04:28.98	01:05.37-02:13.53
	11	Florbela Machado	04:25.56	01:04.25-02:11.66 Final B
200 E	8 (33)	Inês Fernandes	02:20.46	00:30.25





25/01/13

PROVA	CLASS.	PRATICANTE	TEMPO	PARCIAIS / OBSERVAÇÕES
	9	Inês Fernandes	02:19.21	00:29.93 Final B
	8 (31)	Miguel Nascimento	02:05.79	00:25.94
	9	Miguel Nascimento	02:06.95	00:26.35 Final B
200 M	5 (16)	Inês Fernandes	02:20.36	00:31.59-01:07.22
	3	Inês Fernandes	02:15.42	00:30.53-01:04.97 Final A
	7 (16)	Filipa Ruivo	02:24.91	00:32.57-01:09.19
	7	Filipa Ruivo	02:23.15	00:32.28-01:08.44 Final B
100 L	24 (57)	Diana Durães	00:59.17	00:27.97
	3 (38)	Miguel Nascimento	00:49.44	00:23.60
	4	Miguel Nascimento	00:49.18	00:23.41 Final A

26/01/13

PROVA	CLASS.	PRATICANTE	TEMPO	PARCIAIS / OBSERVAÇÕES
200 L	9 (38)	Inês Fernandes	02:06.37	00:30.08-01:02.37
	8	Inês Fernandes	02:05.10	00:29.48-01:01.45 Final B
	27 (38)	Florbelá Machado	02:10.92	00:31.26-01:04.57
400 E	6 (22)	Diana Durães	04:57.04	00:32.21-01:09.38
	6	Diana Durães	04:59.07	00:31.36-01:07.96 Final A
	11 (22)	Filipa Ruivo	05:00.40	00:32.36-01:08.99
	11	Filipa Ruivo	04:58.72	00:32.35-01:08.83 Final B
100 M	14 (42)	Diana Durães	01:05.59	00:30.35
	3 (31)	Miguel Nascimento	00:54.12	00:25.18
	2	Miguel Nascimento	00:53.57	00:25.00 Final A
100 C	5 (33)	Inês Fernandes	01:05.02	00:31.36
	4	Inês Fernandes	01:02.81	00:30.46 Final A
50 L	3 (27)	Miguel Nascimento	00:22.75	
	2	Miguel Nascimento	00:22.36	Final A



Morada Complexo do Jamor, Estrada da Costa, 1495-688 Cruz Quebrada

+351 21 415 81 90/91 +351 21 419 17 39 secretaria@fnatacao.pt



2. ÁGUAS ABERTAS

Prova de Promoção Águas Abertas 6.0 – 31 de Maio, Hotel VIDAMAR - Praia dos Salgados, Albufeira

A Federação Portuguesa de Natação vai organizar dia 31 de Maio na Piscina do Hotel VIDAMAR (70Metros de Cumprimentos), a Prova de Promoção Águas Abertas 6.0.

A prova encontra-se integrada nos Programas de Desenvolvimento Desportivo, sendo destinada a nadadores nascidos entre os anos de 2000 – 2006 (MAS) e 2001 – 2006 (FEM).

Enviamos em anexo o Cartaz de Divulgação e Regulamento. As inscrições serão feitas através do Site da FPN, em formulário próprio a colocar online.

3. NATAÇÃO SINCRONIZADA

a) Estágio de Preparação da Selecção Nacional JUV 14/16 Fev, Leiria

Para este estágio de preparação para a “Taça COMEN” (a realizar de 10 a 13 de Julho), estão seleccionadas, as seguintes nadadoras:

Praticante	Clube	Praticante	Clube
Ana Beatriz Fernandes	GESLOURES	Laura Cunha	FOCA
Andreia Melo	OSCN	Mafalda Mendes	AMINATA
Beatriz Gama	OSCN	Maria Beatriz Gonçalves	GESLOURES
Carolina Nogueira	GESLOURES	Maria Teresa Morgado	GESLOURES
Catarina Sousa	FOCA	Sofia Guerreiro	AMINATA
Daniela Chambel	GESLOURES	Solange Cardoso	GESLOURES
Filipa Coelho	GESLOURES		

O enquadramento técnico será assegurado pelos seguintes elementos:

DTN-NS: Marta Martins

Treinadoras Convidadas:

Treinadora Principal - Chilua Pegado (GESLOURES)

Treinadora Adjunta - Carla Romaneiro (AMINATA)

Concentração: 14 de Fevereiro - 17h, Piscinas Municipais de Leiria.

Final: 16 de Fevereiro – 16h30, Piscinas Municipais de Leiria.





Nota: As nadadoras deverão ser portadoras de todo o equipamento necessário aos treinos, quer na água, quer em seco.

Recordamos ainda que pedidos de dispensa ao abrigo do Decretos-Lei nº 272/2009 de 1 de Outubro e, por implicarem requisição ao Instituto Português do Desporto e Juventude terão que ser solicitados previamente à realização deste estágio.

Solicitamos aos clubes envolvidos que diligenciem o transporte conjunto das nadadoras, em função da zona, a fim de se racionalizarem os recursos disponíveis.

b) Estágio de Preparação da Selecção Nacional JUN – 21/23 Fev., Murtosa

Para o Estágio de Preparação para o “Open de Madrid” (a realizar de 14 e 15 de Julho), na Piscina Municipal da Murtosa, estão seleccionadas, as seguintes nadadoras:

Praticante	Clube	Praticante	Clube
Almerinda Soares	OSCN	Mafalda Magalhães	FOCA
Ana Batista	FOCA	Maria do Carmo Martins	AMINATA
Bárbara Costa	GESLOURES	Maria Leonor Miranda	GESLOURES
Cheila Vieira	GESLOURES	Maria Margarida Gonçalves	GESLOURES
Diana Gomes	FOCA	Marta Esteves	GESLOURES
Filipa Faria	OSCN		

O enquadramento técnico será assegurado pelos seguintes elementos:

DTN-NS: Marta Martins

Treinadoras Convidadas:

Treinadora Principal – Luísa Leite (FOCA)

Treinadora Adjunta – Lia Rocha (OSCN)

Concentração: 21 de Fevereiro - 17h, Piscinas Municipal da Murtosa.

Final: 23 de Fevereiro – 16h30, Piscinas Municipal da Murtosa.

Nota: As nadadoras deverão ser portadoras de todo o equipamento necessário aos treinos, quer na água, quer em seco.

Recordamos ainda que pedidos de dispensa ao abrigo do Decretos-Lei nº 272/2009 de 1 de Outubro e, por implicarem requisição ao Instituto Português do Desporto e Juventude terão que ser solicitados previamente à realização deste estágio.





Solicitamos aos clubes envolvidos que diligenciem o transporte conjunto das nadadoras, em função da zona, a fim de se racionalizarem os recursos disponíveis.

4. REGULAMENTO GERAL FPN

Informa-se que foram alterados os Art^{os} 10^o, 11^o, 12^o, 13^o, 14^o e 169^o do Regulamento Geral da FPN, disponível na sua versão integral no nosso site em <http://beta.fpnatacao.pt/sites/default/files/repository/content/files/8895/2014-01-31/regulamento-geral.pdf>

5. FORMAÇÃO

a) Acção de Formação Natação Pura “Análise e Intervenção Técnica nos Escalões de Formação” – 8 e 9 de Fevereiro, Açores

A Federação Portuguesa de Natação no seguimento do Plano Anual de Formação 2014, vai organizar uma Acção de Formação de Natação Pura no âmbito da – Análise e Intervenção Técnica nos Escalões de Formação.

A acção realiza-se nos próximos dias 8 e 9 de Fevereiro no Centro Cultural de Santa Clara, Ponta Delgada e por Videoconferência na Ilha Terceira e Ilha do Faial. A formação contará com os formadores Daniel Marinho e Jorge Campaniço. Mais informações em www.fpnatacao.pt e no flyer em anexo.

b) Curso Elementar de Arbitragem NP – ANDS 2014

APTOS

Alexandre Xavier Alão Barradas	Pedro Miguel Martins Reis
Ana Filipa Sousa	Raquel Alexandre Mainha
Carolina Henriques Gavancho	Sérgio Ricardo Vicente Possante
Daniel Filipe Cruz Catarino	Sofia Isabel Gomes Mendes
Inês Ferreira Rodrigues	Telmo João Marques Faria
Joana Santos Vieira	Tomás Leal Brito
João Pedro Silveira Alves	Vasco Jorge Vieira
Margarida Silveira Henriques	

c) Curso Elementar de Arbitragem AA – ANDS 2014

APTOS

Ana Catarina Leitão	Marisa Silva Agostinho
Catarina Vicente Salgueiro	Marta Filipa Vinagre
Catarina Vilhena Gregório	Sónia Ramos Santos
José Carlos Rebelo	Sónia Rodrigues Vidal
Lúcia Cristina Barroso	Susana Patrícia Rosa





6. NOVAS FILIAÇÕES

Foram aprovadas, através da ANMAD, as seguintes filiações:

15/01/2014 - **Juventude Atlântico Clube**

16/01/2014 - **Associação Desportiva da Camacha**

7. RECORDES HOMOLOGADOS

Masters

Em anexo, Recordes Masters Homologados no Open de Inverno de Masters 2014, que decorreu na Mealhada, nos dias 25 e 26 de Janeiro de 2014.

8. DIVERSOS

a) Plano Nacional da Ética no Desporto

O plano Nacional da ética no Desporto, através das Direcções Regionais do IPDJ, leva a efeito acções de sensibilização sobre ética no desporto, cujo cartaz juntamos em anexo.

b) 5° Journées Spécialisées de Natation

Realizam-se a 27 e 28 de Maio em Ronchin (FRA). Mais informações no flyer anexo e em: <http://staps.univ-lille2.fr/fr/accueil/journee-natation.html>

c) FINA Magazine

Está disponível *online* a última edição da FINA Magazine, em:

http://fina.wildom.com/fina/free?cmd=1&file=fina_aquatics_magazine_free_2014_01.zip

<http://fina.wildom.com/fina/edoc?freeList=1>

Pela FPN

António José Silva
Presidente



5^{èmes} Journées Spécialisées de Natation

Vers un partage des connaissances et des expériences

Programme



27 & 28 mai 2014 à la FSSEP de Ronchin

Les Journées Spécialisées de la Natation ont pour objectif de réunir les chercheurs, les entraîneurs, les maîtres-nageurs, les éducateurs sportifs, les enseignants d'EPS afin de partager les connaissances et expériences liées aux problématiques de la natation.

Avec les participations exceptionnelles de :

-**Alain Bernard, Michel Rousseau et Stephan Caron** : « Le 100 mètres nage libre : une tradition française racontée par nos champions »

-**G Millet** (Univ. Lausanne) et **M Chrétien** (entraîneur de J. Stravius) : recherche et expériences de la planification à haut niveau.

-**L Seifert** (Univ. Rouen) et **D Rozier** (agrégé EPS) : recherche et expériences de la transformation de la motricité aquatique.

-**P Lebihain** (chercheur), **S Bardoux** (société H2O), **J Arphand** (FFN), **P Vanrose** (Vert Marine), **C Chapron** (Récréa) et **JF Périnet-Marquet** (Octant architecture) : sécurité et animation dans les piscines de demain.

27 mai
Matinée

Planification de l'entraînement : nouveaux modèles et expériences d'entraîneurs.

27 mai
Après midi

Les piscines de demain et évolution des activités du MNS.

27 mai
Soirée

La grande histoire du sprint français racontée par nos champions.

28 mai
Matinée

Transformation de la motricité aquatique : nouveaux modèles théoriques et expériences d'enseignants

28 mai
Après-midi

Communications orales et affichées : expérimentations dans le domaine des activités aquatiques.



Université Lille 2
Droit et Santé

Comment s'inscrire ?

Contact: michel.sidney@univ-lille2.fr

Inscription aux 2 journées: 120 € (tarif spécial étudiant, FFN, EPS= 100€)

Inscription à 1 des 2 journées: 70 € (tarif spécial = 50€)

Inscriptions uniquement à la "soirée des champions": 10 € (nombre de places limité)

Tarif majoré de 20% pour inscription validée après le 31 mars.





ACÇÃO DE FORMAÇÃO

Análise e Intervenção Técnica nos Escalões de Formação

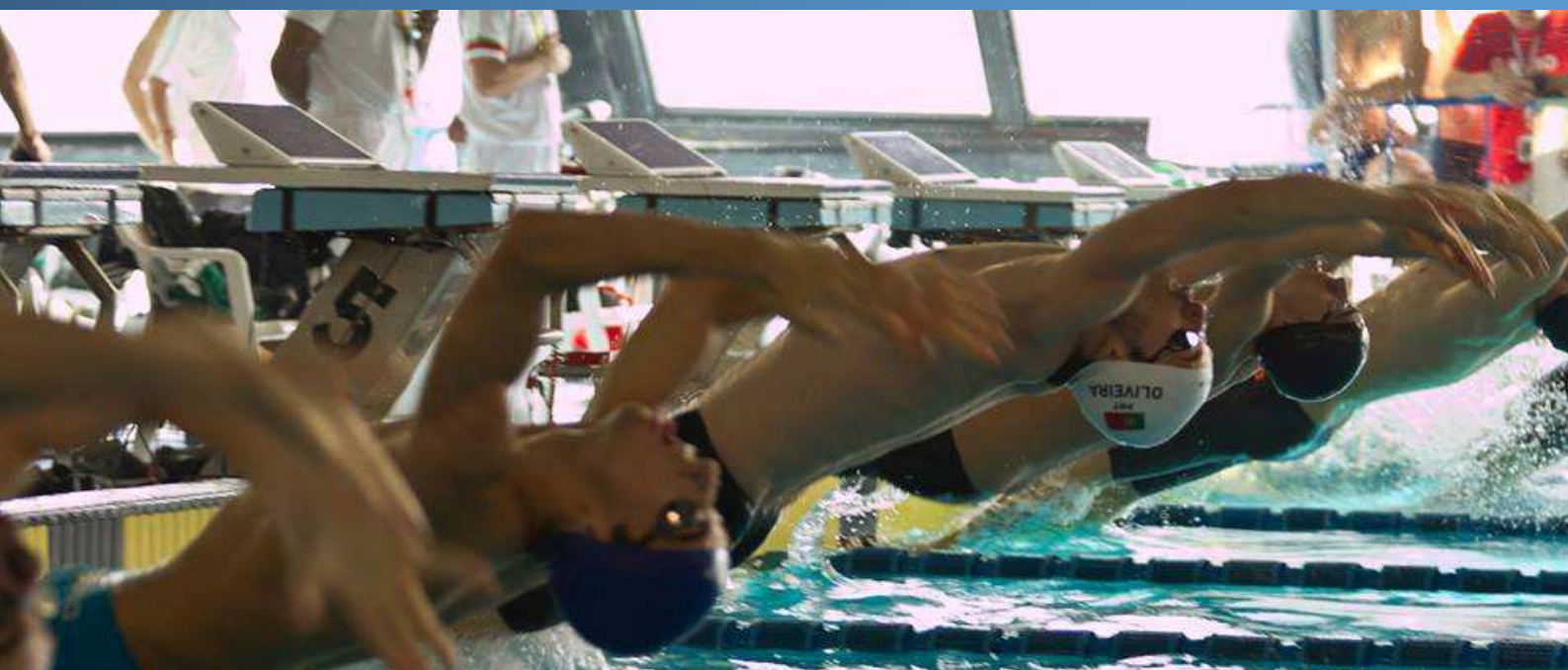

FORMADORES

PROF. DR. JORGE CAMPANIÇO E PROF. DR. DANIEL MARINHO

DOUTORADOS EM CIÊNCIAS DO DESPORTO PELA UTAD, NO ÂMBITO DA NATAÇÃO

TREINADORES DE NATAÇÃO

FORMADORES FPN

CENTRO CULTURAL E CÍVICO DE SANTA CLARA— PONTA DELGADA

8 DE FEVEREIRO—SÁBADO

10h00—13h00

14h30—17h30

9 DE FEVEREIRO—DOMINGO

10h00—13h00



ANARA

Associação de Natação da Região Açores



Inscrição na Formação: Gratuita.

VIDEOCONFERÊNCIA :

ILHA TERCEIRA: SEDE DA ANARA - PAVILHÃO MULTUSOS DE ANGRA DO HEROÍSMO

ILHA DO FAIAL: SEDE DO CLUBE NAVAL DA HORTA

Faça a sua inscrição na Federação Portuguesa de Natação

[Www.fpnatacao.pt](http://www.fpnatacao.pt)



31 MAIO 2014

ÁGUAS ABERTAS

PROVA DE PROMOÇÃO 6.0

HOTEL VIDAMAR - PRAIA DOS SALGADOS ALBUFEIRA - ALGARVE



- O Custo para atletas não filiados é de 3,00€.
- Os atletas filiados não pagam inscrição.
- A inscrição na prova garante cobertura de seguro desportivo.

Masculinos
2000 - 2006
Femininos
2001 - 2006

SPONSORS



ORGANIZAÇÃO



Os Valores Éticos no Desporto

Ações de sensibilização para crianças, jovens e pais.

Organização: Direções Regionais do Instituto
Português do Desporto e Juventude, I.P.



Informações em:

D.R. Norte 226 085 702 | D.R. Centro 239 790 600 | D.R. Lisboa e Vale do Tejo 218 920 800 |
D.R. Alentejo 266 737 300 | D.R. Algarve 289 891 820



TAÇA DE PORTUGAL 2013/2014
CLASSIFICAÇÃO PROVISÓRIA APÓS CAMP. NACIONAIS PISCINA CURTA
FORMAÇÃO



CLUBES	TORNEIO FUNDO	T. ZONAL JUVENIS	RECORDES NACIONAIS INDIVIDUAIS	RECORDES NACIONAIS ESTAFETAS	PONTOS	CLASSIFICAÇÃO
FCP	145	368			513	1º
SAD	163	275		20	458	2º
GDNVNF	145	265			410	3º
SCP	177	208			385	4º
DNMG	151	225			376	5º
SCB	123	238			361	6º
SFUAP	81	203			284	7º
ADRCIMM	103	111	15		229	8º
GESP	73	148			221	9º
CNA	32	168			200	10º
ASSSCC	63	107			170	11º
LSC	9	131			140	12º
CNAL	80	47			127	13º
CDN	12	94			106	14º
CNV		96			96	15º
CNF	8	87			95	16º
CNAC	19	74			93	17º
CNMC	14	77			91	18º
CLAMAS		86			86	19º
ANAM	54	30			84	20º
VSC	3	78			81	21º
NSCG	26	54			80	22º
AVFC	34	46			80	22º
CGA	55	25			80	22º
AAC	5	75			80	22º
IDV	26	50			76	26º
EMDB	26	45			71	27º
PIMP	12	58			70	28º
FBSC	46	22			68	29º
AMINAT		68			68	29º
CNCVG	9	56			65	31º
ACDCBR		65			65	31º
ACRRCV	16	48			64	33º
BSCN	26	37			63	34º
VNC	18	42			60	35º
CNMAIA	18	37			55	36º
LDC	4	45			49	37º
SCA	22	26			48	38º
CAFBDP		46			46	39º
CNAB	17	29			46	39º
CNOL	26	18			44	41º
CFP	23	16			39	42º
FOCA	14	24			38	43º
VS	30	8			38	43º
CFV		38			38	43º
ADBA		36			36	46º
GCVR	17	18			35	47º
GESL	3	31			34	48º
CACRCCD	26	5			31	49º
EFC		29			29	50º
CDCA		25			25	51º
CNLA		24			24	52º
AVQA	2	21			23	53º
EDV		22			22	54º
SFGP	4	18			22	54º
CIRL		18			18	56º
CNVA		16			16	57º
SLB		16			16	57º
CAC	16				16	57º
CSM		15			15	60º



TAÇA DE PORTUGAL 2013/2014
CLASSIFICAÇÃO PROVISÓRIA APÓS CAMP. NACIONAIS PISCINA CURTA
FORMAÇÃO



GCST		12		12	61º
CLAC		11		11	62º
CNTN	2	9		11	62º
FCF		11		11	62º
CNMJ		11		11	62º
ABVE		10		10	66º
AEJ		8		8	67º
NSIT		7		7	68º
AEFDTV		7		7	68º
ADF	5	2		7	68º
LSXXI		7		7	68º
GCF		6		6	72º
SCM		6		6	72º
TAC		5		5	74º
GRVM		3		3	75º
CMEM		3		3	75º
LAC		3		3	75º
CNFA	2	1		3	75º
CDE		2		2	79º
CNNZ		2		2	79º
TNC	2			2	79º



TAÇA DE PORTUGAL 2013/2014
CLASSIFICAÇÃO PROVISÓRIA APÓS CAMPEONATOS NACIONAIS JUN e SEN PISCINA CURTA



RENDIMENTO

CLUBES	C.N. JUN E SEN PC	RECORD NAC. IND. JUN	RECORDE NAC. JUN ESTAFETAS	RECORDE NAC. ABSOLUTO IND.	RECORDE NAC. ABSOLUTO ESTAFETAS	PRESEÇA SELEÇÃO	PONTOS	CLASSIFICAÇÃO
FCP	1532		25	30		75	1662	1º
SCP	1267	80		120		25	1492	2º
SAD	652		25				677	3º
ANAM	501	60	25				586	4º
CNA	579						579	5º
CNCVG	546						546	6º
CNAC	511						511	7º
CFV	465					25	490	8º
SFUAP	411					25	436	9º
GESP	382	20					402	10º
PORTINADO	353					25	378	11º
CFP	290			60			350	12º
LSC	327	20					347	13º
GDNVNF	311			30			341	14º
SCB	297						297	15º
ASSSCC	292						292	16º
SLB	286						286	17º
CGA	191					50	241	18º
ESJB	216					25	241	18º
CNF	235						235	20º
GCVR	209						209	21º
EDV	185	20					205	22º
GESL	200						200	23º
DNMG	181						181	24º
CNAL	180						180	25º
AAC	176						176	26º
GCF	154						154	27º
FOCA	144						144	28º
ADRCIMM	137						137	29º
ADF	111						111	30º
CNAB	110						110	31º
LDC	108						108	32º
CLAMAS	104						104	33º
CDL	96						96	34º
LSXXI	77						77	35º
CSM	72						72	36º
ABVE	60						60	37º
CNPDL	57						57	38º
VNC	56						56	39º
CIRL	49						49	40º
CDN	45						45	41º
EFC	33						33	42º
CNN	29						29	43º
CAPGE	27						27	44º
CDF	27						27	44º
EMDB	26						26	46º
EDL	25						25	47º
CFOA	25						25	47º
CNMAIA	20						20	49º
AEULLCD	19						19	50º
VSC	19						19	50º
BSCN	19						19	50º
SCE	15						15	53º
CLAC	14						14	54º
INDANL	13						13	55º
CNMC	13						13	55º
CFE	13						13	55º
CNMJ	9						9	58º
CNBE	8						8	59º
CAFBDP	6						6	60º
CNLA	6						6	60º
CDE	5						5	62º
GCST	4						4	63º
ADBA	1						1	64º



Ranking por Clubes - Torneio de Fundo

Época 2013 / 2014



Femininos

Masculinos

Juvenis A			Infantis A			Juvenis A			Infantis A		
Classificação	Clube	Pontuação	Classificação	Clube	Pontuação	Classificação	Clube	Pontuação	Classificação	Clube	Pontuação
1	SAD	3133	1	SCP	3028	1	FCP	3348	1	GDNVNF	2930
2	SCP	3105	2	FCP	2868	2	SAD	3236	2	SCP	2568
3	CNA	2983	3	CGA	2685	3	SCB	3204	3	CFP	2430
4	CNMC	2837	4	SAD	2627	4	GESP	3007	4	DNMG	2426
5	AAC	2809	5	CNTN	2557	5	SFUAP	2983	5	FCP	2367
6	ACDCBR	2698	6	LSC	2451	6	CNA	2666	6	SCB	2339
7	JFP	2531	7	SCB	2450	7	CNTN	2521	7	CGA	2237
8	ANAM	2417	8	GESL	2322	8	EDV	2436	8	SAD	2233
9	GCVR	2209	9	SLB	2158	9	SLB	2334	9	SFUAP	2222
10	CAFBDP	1920	10	AVFC	2130	10	SFUS	2300	10	EMDB	2200
			11	CNA	2107	11	PIMP	2285	11	CNTN	2179
			12	CDE	1847	12	CSM	2217	12	PIMP	2145
			13	CFV	1791	13	CDN	2078	13	LDC	2054
			14	EDV	1705	14	CAC	2010	14	ADBA	2034
			15	BSCN	1662	15	FCF	1949	15	EDV	2032
			16	AEJ	1633				16	GCVR	2004
									17	CLAC	1876
									18	CFV	1862
									19	BSCN	1817
									20	PORTIN	1698
									21	AAC	1678
									22	ADF	1603
									23	CCDPCMS	1530
									24	NCC	1466
									25	GRVM	1413
									26	NDAP	1375
									27	EDL	1373
Juvenis B			Infantis B			Juvenis B			Infantis B		
Classificação	Clube	Pontuação	Classificação	Clube	Pontuação	Classificação	Clube	Pontuação	Classificação	Clube	Pontuação
1	DNMG	3304	1	SCP	2243	1	DNMG	2805	1	ANAM	2074
2	CNAC	2898	2	GDNVNF	2091	2	SCB	2804	2	SAD	1973
3	SCP	2862	3	CGA	2085	3	CNA	2771	3	ADF	1765
4	SFUAP	2825	4	FBSC	1972	4	SCP	2725	4	GDNVNF	1732
5	GESP	2619	5	GESL	1945	5	CNF	2659	5	SCB	1694
6	CNA	2543	6	DNMG	1918	6	CDN	2534	6	FBSC	1680
7	AAC	2343	7	AVFC	1910	7	AAC	2529	7	DNMG	1674
8	AVQA	2283	8	CFV	1863	8	AEJ	2237	8	AVFC	1654
9	VNC	2235	9	ADF	1833	9	VNC	2152	9	AAC	1614
10	CFV	2169	10	CNRM	1726	10	CAFBDP	2097	10	CNTN	1306
11	CDN	2140	11	VNC	1663	11	AVQA	2092			
12	AEJ	2101	12	LDC	1622	12	AVFC	2056			
13	SCM	1967	13	SCB	1552	13	CNMC	2017			
14	PORTIN	1656	14	SLB	1551	14	GCVR	1996			
			15	SLB	1551	15	SCM	1956			
			16	CNMC	1503	16	CFV	1944			
			17	EDV	1497	17	BUZIOS	1610			
			18	AEJ	1371						
			19	TNC	1297						
			20	CNTN	1280						
			21	JFP	1256						



Ranking por Clubes - Torneio de Fundo

Época 2013 / 2014



Femininos

Masculinos

Juvenis A			Infantis A			Juvenis A			Infantis A		
Classificação	Clube	Pontuação	Classificação	Clube	Pontuação	Classificação	Clube	Pontuação	Classificação	Clube	Pontuação
1	SAD	3133	1	SCP	3028	1	FCP	3348	1	GDNVNF	2930
2	SCP	3105	2	FCP	2868	2	SAD	3236	2	SCP	2568
3	CNA	2983	3	CGA	2685	3	SCB	3204	3	CFP	2430
4	CNMC	2837	4	SAD	2627	4	GESP	3007	4	DNMG	2426
5	AAC	2809	5	CNTN	2557	5	SFUAP	2983	5	FCP	2367
6	ACDCBR	2698	6	LSC	2451	6	CNA	2666	6	SCB	2339
7	JFP	2531	7	SCB	2450	7	CNTN	2521	7	CGA	2237
8	ANAM	2417	8	GESL	2322	8	EDV	2436	8	SAD	2233
9	GCVR	2209	9	SLB	2158	9	SLB	2334	9	SFUAP	2222
10	CAFBDP	1920	10	AVFC	2130	10	SFUS	2300	10	EMDB	2200
			11	CNA	2107	11	PIMP	2285	11	CNTN	2179
			12	CDE	1847	12	CSM	2217	12	PIMP	2145
			13	CFV	1791	13	CDN	2078	13	LDC	2054
			14	EDV	1705	14	CAC	2010	14	ADBA	2034
			15	BSCN	1662	15	FCF	1949	15	EDV	2032
			16	AEJ	1633				16	GCVR	2004
									17	CLAC	1876
									18	CFV	1862
									19	BSCN	1817
									20	PORTIN	1698
									21	AAC	1678
									22	ADF	1603
									23	CCDPCMS	1530
									24	NCC	1466
									25	GRVM	1413
									26	NDAP	1375
									27	EDL	1373
Juvenis B			Infantis B			Juvenis B			Infantis B		
Classificação	Clube	Pontuação	Classificação	Clube	Pontuação	Classificação	Clube	Pontuação	Classificação	Clube	Pontuação
1	DNMG	3304	1	SCP	2243	1	DNMG	2805	1	ANAM	2074
2	CNAC	2898	2	GDNVNF	2091	2	SCB	2804	2	SAD	1973
3	SCP	2862	3	CGA	2085	3	CNA	2771	3	ADF	1765
4	SFUAP	2825	4	FBSC	1972	4	SCP	2725	4	GDNVNF	1732
5	GESP	2619	5	GESL	1945	5	CNF	2659	5	SCB	1694
6	CNA	2543	6	DNMG	1918	6	CDN	2534	6	FBSC	1680
7	AAC	2343	7	AVFC	1910	7	AAC	2529	7	DNMG	1674
8	AVQA	2283	8	CFV	1863	8	AEJ	2237	8	AVFC	1654
9	VNC	2235	9	ADF	1833	9	VNC	2152	9	AAC	1614
10	CFV	2169	10	CNRM	1726	10	CAFBDP	2097	10	CNTN	1306
11	CDN	2140	11	VNC	1663	11	AVQA	2092			
12	AEJ	2101	12	LDC	1622	12	AVFC	2056			
13	SCM	1967	13	SCB	1552	13	CNMC	2017			
14	PORTIN	1656	14	SLB	1551	14	GCVR	1996			
			15	SLB	1551	15	SCM	1956			
			16	CNMC	1503	16	CFV	1944			
			17	EDV	1497	17	BUZIOS	1610			
			18	AEJ	1371						
			19	TNC	1297						
			20	CNTN	1280						
			21	JFP	1256						



Torneio Regional de Fundo Para Infantis e Juvenis
Época 20123/ 2014



Femininos, Infantis A

RANK	NOME	ANO	CLUBE	800 L	400 E	FINA 2013	Taça POR
1	Ines Neto Rocha	2001	GESP	9:51.88	5:14.94	1105	30
2	Miriam Filipe Marcos	2001	CNOL	9:43.80	5:25.12	1076	26
3	Raquel Santos Sousa	2001	SCP	9:56.48	5:23.03	1051	22
4	Sara Sofia Alves	2001	ASSSCC	9:42.30	5:33.11	1044	20
5	Raquel Antunes Tremoco	2001	SCP	10:01.20	5:24.20	1034	19
6	Maria Carolina Costa	2001	FCP	9:54.92	5:34.64	1002	18
7	Ana Margarida Guedes	2001	GCVR	10:15.08	5:25.80	992	17
8	Joana Victorino Henriques	2001	CAC	10:15.28	5:27.86	981	16
8	Bruna Andreia Simoes	2001	IDV	10:12.07	5:29.63	981	14
10	Carolina Rosa Marcelino	2001	SAD	10:20.29	5:33.13	947	12
11	Filipa Serrano Rodrigues	2001	SFUAP	10:09.81	5:39.09	946	11
12	Isabel Porfirio Pego	2001	FCP	10:10.73	5:38.70	945	10
13	Mariana Sobral Galacha	2001	SCP	10:17.42	5:35.39	943	9
14	Lara Beatriz Matos	2001	GDNVNF	10:13.47	5:38.70	939	8
15	Ines Alves Martins	2001	CFP	10:10.65	5:41.73	933	7
16	Mariana Delicado Correia	2001	SCP	10:10.78	5:42.83	929	6
17	Teresa Isabel Granjeia	2001	CGA	10:15.93	5:41.44	922	5
17	Sofia Filipa Goncalves	2001	LSC	10:17.92	5:40.25	922	4
19	Joana Costa Amador	2001	CGA	10:04.46	5:49.28	921	3
19	Beatriz Santos Silva	2001	FCP	10:23.33	5:37.50	921	2
21	Eva Fernandes Cardoso	2001	FBSC	10:18.66	5:46.32	898	
21	Marta Sousa Oliveira	2001	CNTN	10:13.95	5:49.38	898	
23	Sofia Oliveira Andre	2001	DNMG	10:24.01	5:46.68	884	
24	Ines Ferreira Duarte	2001	CNAB	10:40.77	5:38.56	881	
25	Barbara Francisco Ferreira	2001	GESL	10:18.13	5:52.00	878	
26	Luisa Maria Machado	2001	SFUAP	10:16.98	5:53.61	876	
27	Rita Sousa Oliveira	2001	CNTN	10:20.96	5:51.12	874	
28	Tatiana Raquel Pombo	2001	ANSE	10:21.48	5:52.80	868	
29	Concha Guerra Marreiros	2001	SAD	10:25.81	5:53.37	857	
30	Mariana Oliveira Ribeiro	2001	CLAMAS	10:32.36	5:50.39	853	
31	Isabel Ferreira Sousa	2001	LSC	10:32.41	5:52.29	846	
32	Francisca Vieira Pais	2001	CGA	10:27.05	5:56.76	842	
33	Maria Esteves Martins	2001	CGA	10:31.37	5:55.06	839	
33	Erika Almeida Marques	2001	SCB	10:32.23	5:54.47	839	
35	Beatriz Rodrigues Oliveira	2001	ADF	10:45.70	5:48.12	834	
36	Sofia Isabel Lourenco	2001	SAD	10:49.99	5:49.12	823	
37	Ana Cruz Antunes	2001	SLB	10:40.82	5:55.94	817	
38	Mariana Cardoso Costa	2001	CNMAIA	10:46.34	5:54.32	811	
39	Maria Ines Melo	2001	SCB	10:36.70	6:01.45	807	
40	Beatriz Ferreira Silva	2001	SCB	10:42.45	5:58.52	804	
41	Mafalda Rato Monteiro	2001	CNS	10:56.93	5:52.32	798	
42	Julia Albuquerque Fraga	2001	GESP	10:55.06	5:53.95	797	
43	Beatriz Ribeiro Cunha	2001	FOCA	11:01.36	5:52.09	791	
44	Beatriz Seixas Goncalves	2001	ADRCIMM	10:52.76	5:57.70	788	
45	Vera Serrano Santos	2001	SAD	10:56.48	5:56.16	786	
46	Beatriz Ribeiro Simoes	2001	CNTN	10:53.60	5:57.98	785	
46	Ana Margarida Branco	2001	SCP	10:44.81	6:03.30	785	
48	Carolina Ascenso Santos	2001	CNMAIA	10:48.65	6:05.81	770	
49	Anna Baptista Ferreira	2001	SAD	10:55.60	6:02.70	767	

50	Rita Carrico Rodrigues	2001	AAC	10:49.79	6:11.07	753
51	Sara Sofia Miranda	2001	SCB	11:01.13	6:04.40	752
52	Catarina Miguel Silva	2001	CNFA	10:55.33	6:08.56	750
53	Ines Araujo Martins	2001	GDNVNF	11:16.82	5:57.44	748
54	Lara Alexandra Carrilho	2001	AVFC	10:56.80	6:09.09	745
55	Beatriz Santos Reis	2001	CNTN	11:03.04	6:07.25	740
56	Liliana Simoes Romao	2001	GESL	11:01.72	6:08.79	738
57	Margarida Malheiro Neves	2001	SCB	11:00.87	6:12.27	729
58	Camila Melro Garcia	2001	SCM	11:12.57	6:06.16	727
59	Ana Rolo Dias	2001	VNC	10:52.51	6:19.02	726
60	Sara Rulin Loureiro	2001	ESJB	11:08.00	6:09.70	725
60	Celeste Santos Ricardo	2001	ANAM	11:00.29	6:14.35	725
62	Tatiana Sofia Ferreira	2001	ASSSCC	11:22.67	6:03.05	720
63	Filipa Bile Grilo	2001	CNA	11:13.76	6:09.92	714
63	Barbara Vilela Magalhaes	2001	FCP	11:25.22	6:03.95	714
65	Maria Nogueira Carvalho	2001	ADF	11:14.13	6:10.94	711
66	Raquel Sofia Almeida	2001	AVFC	11:29.46	6:02.99	710
67	Sara Alexandra Sousa	2001	GESL	11:10.88	6:14.54	706
68	Madalena Marques Joaquim	2001	CNA	11:29.35	6:05.73	702
69	Margarida Dias Ferreira	2001	CGA	11:10.27	6:19.51	694
70	Tatiana Alexandre Cardoso	2001	CNA	11:22.70	6:13.13	691
71	Ines Rodrigues Ferreira	2001	SLB	11:18.80	6:16.32	688
72	Ana Rita Botelho	2001	LSC	11:16.23	6:20.30	683
73	Patricia Costa Cruz	2001	AAC	11:13.56	6:23.14	680
73	Constanca Isabel Jose	2001	SFGP	11:15.46	6:21.75	680
75	Andreia Rodrigues Castro	2001	CDE	11:18.11	6:20.68	679
76	Beatriz Pereira Cunha	2001	AVFC	11:15.69	6:23.63	675
76	Ana Margarida Soares	2001	CDE	11:17.88	6:22.15	675
78	Ana Pimenta Silva	2001	EDV	11:21.23	6:20.51	674
79	Ana Sousa Chula	2001	SAA	11:34.21	6:13.46	673
80	Beatriz Oliveira Alcobia	2001	VNC	11:22.92	6:20.16	672
81	Catarina Rodrigues Belchior	2001	EMDS	11:33.70	6:15.43	669
82	Beatriz Reis Fonseca	2001	AEJ	11:26.51	6:20.62	666
83	Camila Cunha Loureiro	2001	DNMG	11:26.13	6:20.95	665
84	Carolina Marques Neves	2001	CNTN	11:30.02	6:18.96	664
85	Rita Daniela Lopes	2001	SFGP	11:23.87	6:27.32	654
86	Mariana Orge de Figueiredo	2001	SLB	11:23.12	6:28.16	653
87	Margarida Lares Peres	2001	AVFC	11:23.48	6:28.40	651
88	Nicia Filipa Ferreira	2001	CDN	11:16.16	6:34.41	649
89	Sara Cardoso Gama	2001	TNC	11:39.61	6:22.36	643
90	Ana Filipa Veiga	2001	CAPGE	11:20.12	6:37.78	635
91	Constanca Dias Baptista	2001	SLB	11:27.38	6:33.06	634
92	Iara Lourenco Tubal	2001	TNC	11:36.75	6:28.99	631
93	Francisca Alexandra Graca	2001	CFV	11:57.40	6:18.22	629
94	Mafalda Gilberto Marques	2001	CNTEJO	11:28.17	6:37.63	623
95	Patricia Neves Vaz	2001	CAPGE	11:40.67	6:30.16	622
96	Carolina Abreu Boulhosa	2001	CNF	12:01.52	6:20.95	617
97	Mariana Tome Fidalgo	2001	VS	11:26.49	6:43.89	613
98	Maria Pedro Oliveira	2001	FBSC	11:41.90	6:34.41	610
98	Carolina Luis Amaral	2001	BUZIOS	11:49.46	6:30.10	610
100	Mariana Sebastiao Mendes	2001	PORTIN	11:53.30	6:30.10	605
101	Maria Ines Mendes	2001	NCC	11:47.97	6:33.49	604
102	Patricia Goncalves Leal	2001	ADBA	11:42.81	6:37.14	603
103	Lucia Goncalves Dias	2001	CNTN	11:32.75	6:45.26	601
104	Carolina Polonio Alexandre	2001	CLAC	12:03.70	6:26.93	600

105	Jessica Meira Lemos	2001	EDV	11:53.13	6:35.17	594
106	Ana Margarida Goncalves	2001	CFV	12:11.27	6:27.80	588
107	Maria Francisca Torcato	2001	AVQA	11:45.37	6:45.89	583
108	Bianca Oliveira Santos	2001	CNVA	11:15.30	7:13.25	579
109	Diana Penas Ezequiel	2001	BSCN	11:54.42	6:42.57	577
110	Ines Comprido Renga	2001	CEN	12:09.58	6:33.96	576
111	Joana Rocha Anjo	2001	CFV	11:55.79	6:43.06	574
112	Lopes Beatriz Penedo	2001	CNPDL	12:22.75	6:33.16	563
113	Erica Cro Andrade	2001	CNF	11:51.09	6:52.33	562
114	Luisa Belo Ferreira	2001	BSCN	12:12.87	6:39.04	561
115	Daniela Alexandra Queiros	2001	AEJ	12:38.56	6:36.48	540
116	Mara Ribeiro Pinto	2001	CDF	12:20.82	6:49.26	532
117	Rafaela Lucas Quiterio	2001	BSCN	12:03.52	7:05.21	524
118	Maria Auxiliadora Pereira	2001	PORTIN	12:22.43	7:00.40	511
118	Iris Carmide Amado	2001	IDV	12:33.49	6:53.49	511
120	Ana Maria Sousa	2001	CDN	12:36.55	6:59.28	498
121	Ana Ramalho Silva	2001	SCB	12:46.88	6:53.69	497
122	Ines Oliveira Santos	2001	CDE	12:46.60	6:56.12	493
122	Tatiana Vinagre Rato	2001	GDRTCMM	12:49.37	6:54.62	493
124	Beatriz Goncalves Mendes	2001	CNG	13:01.54	6:49.62	491
125	Ana Luis Longras	2001	EMDB	12:42.44	7:02.32	487
126	Ines Isabel Conde	2001	CNTN	12:48.51	6:59.30	486
127	Catarina dos Anjos Manuelito	2001	PIMP	12:47.28	7:01.50	483
128	Ana Sofia Goncalves	2001	CDCA	12:44.65	7:10.59	471
129	Diana Isabel Pires	2001	NCC	12:59.67	7:03.59	468
130	Nair Ribeiro Pinto	2001	CDF	13:10.00	7:00.10	464
131	Beatriz Rodrigues Cruz	2001	EDV	13:18.13	7:12.69	437
132	Ana Benedita Oliveira	2001	AEJ	13:09.68	7:25.56	427
133	Carolina Carreira Mesquita	2001	JFP	13:08.25	7:28.04	424
134	Isabel Branco Pereira	2001	CNPV	14:52.52	8:00.46	316



Torneio Regional de Fundo Para Infantis e Juvenis
Época 2013 / 2014



Masculinos, Infantis A

RANK	NOME	ANO	CLUBE	1500 L	400 E	FINA 2013	Taça POR
1	Andre Vilas Ruivo	2000	DNMG	16:41.61	4:46.41	1166	30
2	Diogo Leal Dantas	2000	SCP	17:30.56	5:02.65	1000	26
3	Jose Pedro Freitas	2000	GDNVNF	17:38.93	5:01.65	992	22
4	Hugo Gabriel Morais	2000	GDNVNF	17:34.93	5:05.13	982	20
5	Jorge Jesus Silva	2000	SCB	18:06.30	4:58.73	968	19
6	Miguel Angelo Santos	2000	GDNVNF	17:50.29	5:06.00	956	18
7	Jose Tomas Simeao	2000	SFUAP	18:07.94	5:04.32	940	17
8	Diogo Barbosa Nunes	2000	CFP	17:49.34	5:18.17	907	16
9	Ricardo Costa Santos	2000	EMDB	18:36.83	5:14.31	861	14
10	Rafael Gomes Simoes	2000	EMDB	18:17.28	5:22.66	853	12
11	Sergio Eduardo Dias	2000	GESP	18:12.93	5:24.55	852	11
12	Francisco Xavier Tomas	2000	CNAL	18:33.10	5:18.11	850	10
13	Miguel Diogo Agostinho	2000	FBSC	18:19.11	5:25.17	841	9
14	Sebastiao Mendes Gomes	2000	PIMP	18:30.32	5:22.45	837	8
15	Joao Pereira Tinoco	2000	GDNVNF	18:44.27	5:22.40	821	7
16	Diogo Vicente Custois	2000	BSCN	18:37.59	5:24.97	820	6
17	Jose Paulo Lopes	2000	SCB	18:52.15	5:21.69	815	5
18	Claudio Alexandre Rodrigues	2000	LDC	18:46.53	5:23.91	813	4
19	Tomas Pimentel Borges	2000	FCP	18:50.95	5:24.45	806	3
20	Miguel Goncalves Frade	2000	CNTN	18:51.75	5:26.02	799	2
20	Diogo Moreno Bastos	2000	CFP	18:40.48	5:29.93	799	
20	Joao Miguel Nunes	2000	GESP	19:03.82	5:22.49	799	
23	Francisco Silva Pinheiro	2000	SAD	19:06.68	5:22.76	795	
24	Afonso Guilherme Jesus	2000	SCP	19:09.70	5:24.36	786	
24	Sergio Filipe Travanca	2000	FCP	19:03.53	5:26.14	786	
26	Daniel Cipriano Pinto	2000	SCP	19:12.92	5:24.35	782	
27	Goncalo Santos Oliveira	2000	VNC	19:01.69	5:29.10	778	
28	Rui Alexandre Ramos	2000	FCP	18:54.58	5:32.40	775	
29	David Dias Lima	2000	CFV	19:20.41	5:26.08	769	
30	Filipe Miguel Santo	2000	SCP	18:42.06	5:39.20	768	
31	Bernardo Francesco Barreto	2000	CGA	19:13.87	5:31.07	758	
32	Joao Cruz Castro	2000	CSM	19:35.89	5:25.28	756	
33	Rui Jorge Lopes	2000	CLAC	19:28.01	5:28.68	752	
34	Tiago Andre Santos	2000	ADBA	19:27.44	5:29.98	749	
35	Joao Afonso Carvalho	2000	EDV	19:22.28	5:33.17	744	
35	Ivo Manuel Dias	2000	FOCA	19:22.01	5:33.21	744	
37	Jose Pedro Antunes	2000	CGA	19:05.06	5:40.27	740	
38	Joao Tiago Rainho	2000	CGA	19:32.86	5:31.18	739	
39	Bernardo Marques Goncalves	2000	CGA	19:06.28	5:40.37	738	
40	Joao Baptista Marques	2000	CNAC	19:21.47	5:36.54	734	
41	David Coelho Silva	2000	CNAC	19:30.18	5:34.91	730	
42	Goncalo Reconha Marques	2000	DNMG	19:19.30	5:39.99	726	
43	Joao Pedro Silva	2000	ANAM	19:32.28	5:35.94	725	
44	Bruno Miguel Sousa	2000	CFP	19:36.08	5:35.11	724	
45	Sebastiao Limbert Piedade	2000	SAD	19:32.64	5:37.32	720	
46	Daniel Jose Duarte	2000	LSC	20:03.79	5:28.88	719	
47	Sergio Chan Machado	2000	SAD	19:29.10	5:39.10	718	
48	Filipe Asseiceira Ramos	2000	CNTN	19:12.05	5:47.60	711	
49	Goncalo Martins Costa	2000	GCF	19:32.84	5:42.25	705	

50	Joao Manuel Vargas	2000	SAD	19:33.72	5:42.51	704
51	Jose Carlos Burecas	2000	BUZIOS	19:35.58	5:42.72	702
52	Hugo Filipe Almeida	2000	ACRTC	19:37.54	5:42.44	701
52	Diogo Pratas Maia	2000	ASSSCC	20:01.88	5:34.72	701
54	Tiago Miguel Pereira	2000	CNOL	19:15.83	5:50.31	700
55	Pedro Alexandre Correia	2000	PIMP	19:59.04	5:36.81	697
56	Henrique Santos Gomes	2000	CNF	20:12.10	5:33.41	696
57	Ricardo Manuel Rocha	2000	LSC	20:20.23	5:32.51	693
58	Luis Miguel Carvalho	2000	GCVR	20:05.43	5:36.54	692
59	Miguel Serrao Santos	2000	VS	20:05.54	5:38.40	687
60	Nuno Tiago Pinela	2000	CNCVG	20:06.45	5:38.74	685
60	Leonardo Henrique Rodrigues	2000	ANAM	19:42.63	5:46.23	685
62	Diogo Andre Ribeiro	2000	TNC	19:53.78	5:43.78	682
62	Rafael Alexandre Garrido	2000	GESL	19:49.70	5:44.87	682
64	Joao Aragao Barra	2000	PORTIN	20:23.41	5:36.71	677
65	Jose Serodio Canha	2000	CFP	20:03.62	5:43.23	675
66	Alexandre Teixeira Marcos	2000	LDC	19:25.58	5:57.37	673
66	Rafael Rodrigo Neto	2000	ASSSCC	19:50.08	5:47.98	673
66	Ruben Samuel Alves	2000	SCP	20:21.70	5:38.40	673
66	Rui Pedro Meira	2000	VNC	19:19.04	6:00.26	673
66	Rodrigo Matos Salcedas	2000	GCVR	20:18.86	5:39.15	673
71	Joao Nazario Carvalho	2000	CNTN	19:30.01	5:57.19	669
72	Pedro Eusebio Damaso	2000	SCP	20:23.54	5:41.22	663
73	Joao Fernandes Garcia	2000	AEULCCD	20:17.12	5:43.25	662
74	Ricardo Alexandre Faia	2000	SLB	20:51.75	5:34.74	661
74	Joao Vitor Fernandes	2000	CSM	20:03.26	5:48.00	661
74	Joao Jose Almeida	2000	FCP	19:41.14	5:55.93	661
77	Manuel Sardinha Duarte	2000	ADBA	19:57.54	5:51.24	658
77	Pedro Henriques Marques	2000	SFUAP	20:23.91	5:42.97	658
79	Joao Filipe Cotovio	2000	CFE	20:47.18	5:37.16	656
80	Andre Castro Branco	2000	EDV	20:22.03	5:44.74	654
81	Luis Pedro Farinha	2000	CCDPCMS	19:46.73	6:00.39	646
82	Diogo Puidival Marques	2000	EMDS	20:01.07	5:57.35	640
83	Joao Diogo Soares	2000	CFP	19:58.59	5:58.42	639
83	Fernando Miguel Ribeiro	2000	GCVR	19:58.60	5:58.53	639
85	Tiago Miguel Novais	2000	EDV	19:57.89	6:01.06	634
86	Bruno Pinto Domingues	2000	ADBA	20:38.47	5:50.07	627
87	Francisco Nunes Libreiro	2000	SFUAP	19:59.74	6:04.39	624
88	Pedro Manuel Grilo	2000	AMINAT	21:03.24	5:45.69	620
89	Francisco Alberto Lucas	2000	AAC	20:43.11	5:51.57	619
90	Henrique Miguel Cruz	2000	CNTN	20:38.16	5:55.67	613
91	Manuel Maria Ferraz	2000	PIMP	20:53.25	5:52.07	611
91	Pedro Pereira Calvao	2000	NCC	20:19.75	6:02.89	611
93	Joao Pedro Domingos	2000	AVFC	20:51.15	5:56.56	601
93	Luis Carlos Dias	2000	GRVM	21:04.95	5:52.41	601
95	Eduardo Jesus Almeida	2000	AVFC	20:49.18	5:57.99	599
96	Vasco Mimoso Luis	2000	AAC	20:55.14	5:59.75	590
97	David Antunes Santos	2000	CLAC	20:52.14	6:03.02	585
98	Luis Pereira Pina	2000	ADBA	21:32.57	5:56.16	573
99	Pedro Fernandes Carrico	2000	PIMP	21:08.54	6:04.11	570
100	Pedro Miguel Silva	2000	LDC	20:48.32	6:11.99	568
101	Alexandre Miguel Pinto	2000	SCB	20:24.18	6:28.47	556
101	Simao Lopes Ferreira	2000	ADF	21:58.38	5:56.42	556
101	Francisco Vilhena Costa	2000	CFV	20:55.91	6:15.45	556
104	Pedro Miguel Rocha	2000	CNVA	21:40.71	6:03.17	551

104	Carvalho Filipe Albernaz	2000	CAFBDP	21:19.54	6:09.56	551
106	Joel Henriques Magalhaes	2000	ADF	21:12.42	6:13.65	548
107	Tiago Vila Nova	2000	PORTIN	21:50.91	6:02.35	546
108	David Dias Santos	2000	BSCN	21:49.02	6:04.66	542
109	Joao Afonso Goncalves	2000	CLAC	21:11.83	6:18.24	539
109	Furtado Pedro Goncalves	2000	CNPDL	21:32.78	6:11.16	539
111	Andre Miguel Santos	2000	CFV	21:54.92	6:05.33	537
112	Miguel Francisco Ferreira	2000	DNMG	21:22.80	6:17.00	534
113	Manuel Machado Cacador	2000	SCM	21:59.30	6:07.83	529
114	Fabio Santos Pereira	2000	SCCM	21:55.18	6:10.34	527
115	Tiago Alexandre Branco	2000	LDC	21:45.75	6:13.40	525
116	Duarte Fontainhas Cardigo	2000	AVQA	21:28.98	6:22.64	519
116	Tomas Quintas Neves	2000	EDV	21:11.91	6:29.37	519
116	Leonardo Duarte Dias	2000	SSCMB	21:42.89	6:17.80	519
119	Dinis Sa Fernandes	2000	EDL	21:48.88	6:19.39	512
120	Miguel Goncalves Jardim	2000	NDAP	22:22.74	6:10.95	508
121	Pedro Torres Silva	2000	CDE	22:02.67	6:19.63	503
122	David Castro Bessa	2000	ADF	21:53.21	6:25.33	499
123	Guilherme Duarte Pereira	2000	EMDB	22:11.89	6:26.59	486
124	Joao Jose Silva	2000	CIM	22:27.69	6:21.26	485
125	Roberto Dias Goncalves	2000	NDAP	22:23.69	6:25.08	481
125	Tiago Alexandre Pacheco	2000	ADBA	22:25.20	6:24.86	481
127	Dan Miloslavski	2000	CNAB	22:51.24	6:18.07	479
128	Ricardo Perpetua Martins	2000	TNC	22:20.01	6:29.33	476
129	Andre Serro Joaquim	2000	PORTIN	21:42.62	6:43.70	475
130	David Jose Carpinteiro	2000	CNTEJO	22:43.33	6:23.63	473
131	Leandro Teixeira Sousa	2000	ACMN	22:37.11	6:25.89	472
132	Marcos Pereira Goncalves	2000	EDL	22:56.64	6:20.67	471
133	Tiago Costa Figueiredo	2000	JFP	22:33.37	6:28.32	470
134	Tomas Pais Lopes	2000	AAC	23:23.31	6:15.12	469
134	Joao Luis Tavares	2000	CCDPCMS	22:33.24	6:28.63	469
136	Francisco Daniel Gaspar	2000	GCVR	22:40.66	6:31.48	460
137	Miguel Jose Fialho	2000	BSCN	22:19.59	6:42.20	455
138	Bernardo Vieira Carvalho	2000	DNMG	22:38.30	6:38.32	451
139	Cesar Goncalves Oliveira	2000	FCF	23:06.28	6:31.67	447
140	Claudio Andre Jesus	2000	NCC	22:46.63	6:49.13	430
141	Goncalo Miguel Passareiro	2000	CEN	22:40.48	6:53.22	428
142	Francisco Manuel Santos	2000	GRVM	23:40.52	6:35.01	425
142	Marco Santos Teixeira	2000	NCC	23:00.97	6:47.90	425
144	Goncalo Catarino Dias	2000	GDRTCMM	23:23.41	6:46.45	416
144	Diogo Miguel Castro	2000	CLAC	24:36.16	6:26.51	416
146	Rodrigo Galvao Alves	2000	CCDPCMS	24:11.76	6:32.62	415
147	Ricardo Filipe Machado	2000	CNMC	23:06.24	6:54.30	413
148	Goncalo Lemos Lima	2000	EDL	24:35.60	6:43.07	390
149	Pedro Nuno Rodrigues	2000	GRVM	25:01.39	6:38.22	387
150	Bruno Miguel Goncalves	2000	NDAP	24:02.73	6:55.31	386
151	Antonio Joao Pestana	2000	CLAC	24:20.08	6:51.79	384
152	Vitor Alvaro Guerra	2000	IDV	25:30.41	6:57.68	350
153	Dinis Emanuel Cunha	2000	FCF	25:47.72	7:09.56	329



Torneio Regional de Fundo Para Infantis e Juvenis
Época 20123/ 2014



Femininos, Infantis B

RANK	NOME	ANO	CLUBE	800 L	400 E	FINA 2013	Taça POR
1	Diana Violante Romao	2002	CNAL	10:42.99	5:43.05	858	30
2	Carolina Ferreira Reis	2002	ASSSCC	10:36.39	5:51.04	842	26
3	Mariana Amaral Mendes	2002	ADRCIMM	10:38.76	5:53.54	829	22
4	Ana Sofia Pina	2002	CACRCCD	10:49.46	5:48.92	824	20
5	Rafaela Gomes Azevedo	2002	SAD	10:38.03	5:56.28	821	19
6	Francisca Salvador Mesquita	2002	ADRCIMM	10:49.93	5:52.39	811	18
7	Margarida Cabral Monteiro	2002	CGA	10:43.21	5:57.12	808	17
8	Clara Gomes Pereira	2002	SAD	10:53.04	5:52.53	805	16
9	Nina Pinto Ribeiro	2002	FOCA	10:49.17	5:55.70	801	14
10	Madalena Maria Ferreira	2002	SCP	10:55.54	6:02.53	768	12
11	Maria Margarida Belo	2002	SCP	10:58.12	6:06.68	750	11
12	Cintia Cristina Cruz	2002	CNAL	11:03.87	6:05.40	744	10
13	Ana Sequeira Florindo	2002	FBSC	11:00.04	6:13.26	729	9
14	Carolina Barros Domingos	2002	SCP	10:58.59	6:15.13	725	8
15	Mariana Sousa Maia	2002	GDNVNF	10:59.11	6:16.59	721	7
16	Jessica Soares Lima	2002	SCB	11:06.83	6:12.91	718	6
17	Ana Margarida Leite	2002	ADF	11:07.37	6:13.48	715	5
18	Maria Miguel Melo	2002	CGA	11:12.51	6:12.22	710	4
19	Leonor Camacho Fernandes	2002	SCP	11:10.30	6:14.70	707	3
20	Filipa Cardigo Fitas	2002	AVQA	11:08.98	6:15.79	706	2
21	Elisa Sauval Goncalves	2002	CNOL	11:17.41	6:11.91	703	
22	Francisca Costa Carneiro	2002	GDNVNF	11:00.65	6:24.99	697	
23	Mariana Fernandes Barbosa	2002	FCP	11:23.81	6:11.00	696	
24	Alice Carmo Lourenco	2002	VNC	11:22.80	6:12.48	693	
25	Filipa Inacio Cazeiro	2002	ANAM	11:13.98	6:17.86	692	
26	Joana Nunes Cardeal	2002	AVFC	11:20.85	6:14.35	691	
27	Ana Rita Matos	2002	GESL	11:23.47	6:14.36	687	
28	Carolina Ganhao Ferro	2002	GESL	11:13.73	6:23.23	680	
29	Maria Afonso Gouveia	2002	SCP	11:19.12	6:19.92	679	
30	Clara Ribeiro Sousa	2002	GDNVNF	11:34.06	6:13.40	673	
31	Margarida Caldeira Marques	2002	AVFC	11:28.59	6:19.32	665	
32	Tania Castro Meireles	2002	ADF	11:14.82	6:28.66	664	
33	Ana Lopes Santos	2002	CFV	11:36.73	6:16.66	661	
33	Ana Daniela Espingardeiro	2002	CNPV	11:35.42	6:17.49	661	
35	Ariana Maia Fonseca	2002	FCP	11:28.75	6:25.64	650	
36	Ana Ferreira Costa	2002	DNMG	11:33.86	6:24.30	646	
37	Sara Caseiro Portugal	2002	FBSC	11:29.28	6:27.74	644	
38	Patricia Fernandes Oliveira	2002	DNMG	11:45.92	6:21.62	636	
38	Maria Joao Rosado	2002	DNMG	11:39.80	6:24.52	636	
40	Claudia Isabel Madeira	2002	ACRTCVCV	11:41.82	6:24.57	634	
41	Catia Iordan Agostinho	2002	CNRM	11:34.74	6:32.78	624	
42	Rita Afonso Belo	2002	BSCN	11:47.13	6:26.06	623	
43	Catarina Vitorino Santos	2002	LDC	11:53.58	6:24.27	619	
44	Diana Sofia Santos	2002	CDE	11:44.81	6:29.40	618	
45	Maria Leonor Pedro	2002	CNN	11:27.90	6:40.61	617	
46	Ana Marta Pereira	2002	GDSE	11:58.25	6:24.80	612	
46	Ana Sofia Aguiar	2002	CFV	11:44.48	6:32.18	612	
48	Francisca Sequeira Bastardo	2002	CNMAIA	12:06.91	6:20.60	611	
48	Carolina Machado Costa	2002	DNMG	11:42.61	6:33.64	611	

50	Ana Rita Queiroz	2002	FBSC	11:51.87	6:33.80	599
50	Margarida Cunha Barros	2002	ANAM	11:43.09	6:39.48	599
52	Rita Dias Ribeiro	2002	FBSC	12:13.61	6:22.66	598
53	Madalena Ubach Sousa	2002	NSIT	11:50.41	6:36.12	596
54	Maria Ines Lemos	2002	SCM	12:03.20	6:29.25	595
55	Beatriz Maria Duarte	2002	CNAB	11:54.08	6:34.59	594
56	Beatriz Santos Fernandes	2002	CNMC	11:50.29	6:37.56	593
57	Carolina Silverio Carpinteiro	2002	CNTEJO	12:03.23	6:31.62	590
57	Sofia Xavier Gomes	2002	CFV	11:46.60	6:41.10	590
59	Joana Filipa Varandas	2002	EMDS	11:56.57	6:36.34	587
60	Sofia Ribeiro Junqueira	2002	ADBA	12:21.76	6:23.86	586
61	Mariana Pedro Pereira	2002	GESL	12:09.51	6:33.29	578
62	Beatriz Costa Tejo	2002	AAC	11:54.50	6:43.40	575
63	Ines Sofia Ferreira	2002	CGA	11:49.22	6:51.31	567
64	Mafalda Marques Pinto	2002	SLB	12:01.64	6:43.70	566
65	Margarida Magalhaes Silva	2002	VNC	12:23.32	6:36.61	556
66	Rita Morgado Vieira	2002	CNRM	12:08.66	6:44.81	555
67	Ana Francisca Goncalves	2002	AVFC	12:20.42	6:38.85	554
68	Ana Beatriz Rodrigues	2002	CNRM	12:02.88	6:52.51	547
69	Maria Ines Gabriel	2002	VS	12:01.87	6:53.81	546
69	Maria Manuel Mateus	2002	BSCN	12:03.42	6:53.25	546
71	Beatriz Aires Brandao	2002	EDV	12:13.46	6:56.11	528
72	Alexandra Bandovas Reis	2002	CFE	12:42.93	6:41.68	524
72	Natacha Sofia Silva	2002	SLB	12:35.67	6:45.28	524
74	Rita Pereira Dias	2002	CNG	12:36.82	6:51.69	510
74	Camille Malheiro Esteveao	2002	EDV	12:33.74	6:53.37	510
76	Eliana Sofia Maia	2002	CDE	12:54.33	6:43.42	509
76	Joana Maria Santos	2002	LSC	12:18.92	7:03.61	509
78	Carolina Lopes Vieira	2002	SFGP	12:51.20	6:46.55	506
79	Joana Viegas Ventura	2002	LDC	12:58.70	6:44.12	504
80	Sofia Cruz Mendes	2002	LDC	12:50.82	6:50.94	499
80	Oriana Manuela Pinto	2002	CNG	12:44.31	6:53.99	499
82	Mafalda Solnado Geraldes	2002	FBSC	12:40.50	6:59.16	494
83	Maria Carolina Machado	2002	CNMC	12:36.12	7:02.78	492
84	Ines Cacao Goncalves	2002	CIM	13:10.60	6:47.96	486
85	Margarida Rocha Dengucho	2002	AAC	12:28.75	7:13.58	483
86	Daniela Teixeira Santos	2002	TNC	12:56.68	6:56.89	482
87	Rebello Iara Maria	2002	CAFBDP	12:29.73	7:15.56	479
88	Andreia Sofia Alves	2002	CNTN	12:40.54	7:11.20	474
89	Bruna Patricia Gomes	2002	AEJ	13:06.35	6:59.10	469
90	Catarina Gaspar Pinto	2002	JFP	12:44.08	7:12.74	468
90	Lara Raquel Leite	2002	CFV	13:10.65	6:58.10	468
92	Maria Leitao Carvalho	2002	ADBA	12:59.17	7:06.27	464
93	Claudia Sofia Oliveira	2002	AEJ	13:13.99	7:00.43	461
93	Gabriela Marques Felix	2002	SLB	13:06.36	7:03.67	461
95	Bruna Filipa Fonte	2002	EDV	12:59.54	7:09.45	459
96	Ana Leal Alves	2002	ADF	13:13.53	7:04.24	454
97	Maria Jose Madeira	2002	HCM	13:19.67	7:08.53	443
98	Carolina Pereira Pedrosa	2002	IDV	13:19.07	7:09.79	442
98	Ana Teresa Figueiredo	2002	PIMP	13:09.55	7:14.58	442
100	Rita Azevedo Plaza	2002	AEJ	12:56.40	7:23.37	441
101	Maria Beatriz Silva	2002	CLAC	13:15.45	7:13.04	440
	Ines Ribeiro Novo	2002	CNTN	13:10.57	7:17.14	437
	Claudia Gavetanho Lopes	2002	ANAR	13:28.28	7:07.79	437
104	Ana Marta Prata	2002	SCB	13:10.16	7:23.50	428
105	Lara Filipa Fernandes	2002	CNMC	13:31.93	7:18.06	418

106	Maria Carlota Gaspar	2002	JFP	13:08.12	7:34.83	416
107	Rita Cardoso Gama	2002	TNC	13:44.46	7:13.98	415
108	Ines Maduro Silva	2002	VNC	13:04.06	7:38.25	414
109	Ana Raquel Graveto	2002	SLB	13:37.20	7:20.06	411
110	Beatriz Costa Ferreira	2002	SCB	13:40.94	7:22.44	406
111	Clara Carvalho Rodrigues	2002	TNC	13:34.63	7:29.63	400
112	Rita Afonso Encarnacao	2002	GCVR	14:01.58	7:27.00	385
113	Maisa Figueiredo Pereira	2002	SFGP	13:52.22	7:33.07	384
114	Patricia Caldeira Ferreira	2002	JFP	14:00.79	7:37.38	372
115	Diana Sofia Vital	2002	CNTN	14:06.99	7:36.75	369
116	Marta Ribeiro Barreiros	2002	VNC	14:08.16	7:52.81	350
117	Jessica Filipe Felicia	2002	FCF	14:39.34	8:10.15	314
118	Mariana Costa Figueiredo	2002	JFP	15:08.05	8:12.75	296



Torneio Regional de Fundo Para Infantis e Juvenis
Época 2013 / 2014



Masculinos, Infantis B

RANK	NOME	ANO	CLUBE	1500 L	400 E	FINA 2013	Taça POR
1	Ricardo Pinela Ferreira	2001	SAD	19:38.38	5:28.92	742	30
2	Duarte Miguel Jorge	2001	CGA	19:14.12	5:39.71	732	26
3	Rafael Alcantara Aires	2001	ANAM	19:17.25	5:42.59	720	22
4	Diogo Coelho Jose	2001	ASSSCC	19:42.44	5:36.86	712	20
5	Rodrigo Ponte Jorge	2001	ANAM	19:41.52	5:43.36	694	19
6	Francisco Miguel Mendes	2001	FBSC	20:01.16	5:37.98	692	18
6	Diogo Santos Cardoso	2001	ADRCIMM	19:35.90	5:45.98	692	17
8	Tiago Maria Camoes	2001	SFUAP	19:49.09	5:44.35	684	16
9	Alexandre Miguel Branco	2001	SCP	19:54.54	5:46.26	674	14
10	Joao Eduardo Figueiredo	2001	AVFC	19:56.50	5:45.87	673	12
11	Diogo Ramos Lebre	2001	SCA	19:42.63	5:53.54	666	11
12	Edgar Filipe Santos	2001	ANAM	19:46.63	5:54.47	660	10
13	Luis Carrara Bittini	2001	SAD	19:56.29	5:52.93	655	9
14	Edgar Casimiro Ribeiro	2001	CNAL	19:56.64	5:53.98	652	8
15	Joao Peixoto Pereira	2001	SCB	20:08.70	5:53.31	643	7
16	Joao Jose Calado	2001	CNAB	20:21.48	5:49.49	642	6
17	David Joao Tinoco	2001	ASSSCC	19:41.25	6:04.41	641	5
18	Jose Pedro Pelaio	2001	SCA	20:32.57	5:51.59	628	4
19	Francisco Martins Pedro	2001	GESL	20:45.73	5:47.63	627	3
20	Tiago Miguel Vilhena	2001	CNFA	20:10.95	5:59.85	625	2
21	Ricardo Cristovao Martins	2001	TNC	21:05.20	5:44.90	621	
22	Joao Diogo Lopes	2001	VS	20:50.33	5:49.72	619	
23	Rui Miguel Pires	2001	DNMG	20:28.75	5:56.91	618	
24	Bernardo Sousa Pereira	2001	PIMP	20:44.72	5:52.17	617	
25	Diogo Afonso Miranda	2001	SFUAP	20:21.63	6:00.11	615	
26	Afonso Maria Teodoro	2001	VS	20:23.36	6:02.02	610	
27	Jose Salgado Moreira	2001	GDNVNF	20:32.16	6:00.04	607	
28	Afonso Pinhal Canto	2001	AVQA	20:06.37	6:10.38	606	
28	David Alexandre Machado	2001	ADRCIMM	20:54.08	5:53.45	606	
30	Romeu Ribeiro Fernandes	2001	ADF	20:51.79	5:56.08	602	
31	Diogo Franco Martins	2001	AVQA	20:08.04	6:13.09	599	
32	David Matias Cristino	2001	ANAM	20:48.02	5:58.80	598	
33	Joao Pinto Freitas	2001	ADF	20:56.82	6:00.93	586	
34	Joao Leite Saraiva	2001	GDNVNF	20:43.39	6:07.12	582	
35	Henrique Martins Ferro	2001	CNF	21:39.50	5:50.94	581	
36	Francisco Sousa Silva	2001	CNAL	20:49.50	6:05.92	580	
36	Pedro Miguel Santos	2001	FCP	20:58.20	6:03.28	580	
38	Joao Rodrigo Goncalves	2001	CDN	20:43.87	6:09.19	578	
39	Rui Pires Martins	2001	ADF	21:01.07	6:03.76	577	
40	Renato Barros Frischknecht	2001	SAD	21:21.73	5:57.66	576	
41	Joao Miguel Marques	2001	AVQA	20:51.70	6:09.33	572	
42	Ricardo Luis Leal	2001	CLAC	21:04.26	6:06.38	569	
43	Ricardo Martins Bras	2001	CNA	21:08.98	6:06.94	564	
44	Goncalo Silva Marques	2001	CNAC	21:37.62	5:59.09	563	
44	Pedro Domingues Duarte	2001	DNMG	21:10.14	6:07.07	563	
44	Alfredo Castro Coelho	2001	CLAMAS	21:08.76	6:07.13	563	
47	Joao Pedro Chagas	2001	TNC	20:46.54	6:16.41	561	
47	Gabriel Jose Julio	2001	AAC	20:56.82	6:12.55	561	
49	Diogo Luis Breda	2001	AAC	21:00.13	6:13.52	557	

50	Joao Renato Ferreira	2001	CDE	21:16.17	6:10.27	552
51	Pedro Maciel Torre	2001	VNC	20:53.54	6:18.63	551
52	Afonso Miguel Klier	2001	CGA	21:33.43	6:07.06	547
53	Andre Grancho Goncalves	2001	GESL	21:13.23	6:15.13	544
54	Andre Oliveira Barbosa	2001	GDNVNF	21:14.37	6:15.05	543
55	Tomas Tavares Martins	2001	SCM	21:40.02	6:08.83	539
56	Francisco Castanheira Simoes	2001	AVFC	21:21.90	6:16.34	536
57	Xavier Silva Pinho	2001	AEJ	21:25.84	6:16.52	532
57	Joao Mano Costa	2001	SCB	21:25.93	6:16.86	532
59	Ricardo Jorge Moreira	2001	CNV	21:23.39	6:19.62	528
60	Joao Mendes Catarino	2001	CFE	21:53.43	6:11.31	526
61	Bruno Miguel Maia	2001	CNMAIA	21:52.62	6:11.47	525
62	Tomas Miguel Valente	2001	CNOL	21:34.19	6:20.70	519
62	Ivo Manuel Pinho	2001	SCB	21:31.93	6:21.51	519
64	Joao Antonio Simoes	2001	CNTN	21:19.73	6:27.52	517
65	Nuno Henrique Vieira	2001	SCB	21:45.94	6:18.86	515
66	Tiago Mendonca Freire	2001	LSC	21:35.73	6:22.81	514
67	Manuel Antonio Pinho	2001	CDF	22:19.37	6:09.58	513
67	Bernardo Vinagre Arzileiro	2001	FBSC	22:10.87	6:12.00	513
69	Vasco Pulquerio Marques	2001	GDSE	21:39.84	6:23.60	510
70	Joao Pedro Costa	2001	CFV	22:26.14	6:09.80	509
71	Alexandre Ferreira Ribeiro	2001	CNRM	21:44.82	6:24.21	506
72	Jose Pedro Picao	2001	LSC	22:38.30	6:09.33	504
73	Edgar Filipe Duarte	2001	CNMC	22:08.00	6:21.37	497
74	Miguel Neto Wasterlain	2001	AAC	22:09.53	6:21.33	496
75	Afonso Varelas Silva	2001	DNMG	22:07.00	6:23.42	493
76	Fabio Lucas Carneiro	2001	SCB	22:31.26	6:18.12	489
77	Frederico Marques Mau	2001	EMDS	22:11.48	6:27.48	484
78	Joao Miguel Gomes	2001	CAPGE	22:10.46	6:29.12	481
79	Afonso Torre Oliveira	2001	VNC	22:10.76	6:31.89	477
80	Jaime Aguas Raimundo	2001	PORTIN	22:43.12	6:21.80	476
81	Rodrigo Viegas Martins	2001	FBSC	22:38.90	6:23.80	475
82	Tomas Meliciano Cabeleira	2001	CLAC	22:17.59	6:31.32	473
83	Miguel Angelo Caetano	2001	CNNZ	22:47.16	6:23.33	471
84	Pedro Oliveira Tavares	2001	CNG	22:45.86	6:24.91	470
85	Jose Joao Goncalves	2001	EMDB	22:34.43	6:29.07	468
86	Mateus Valente Fidalgo	2001	CDE	22:11.66	6:39.82	464
86	Marcos Ruben Santos	2001	BSCN	22:31.26	6:32.17	464
88	Vasco Castro Corte-Real	2001	AAC	23:20.04	6:19.34	462
89	Pedro Roque Cadilha	2001	EDV	22:41.65	6:31.54	460
90	Alberto Antonio Santos	2001	CPSPA	22:58.85	6:27.69	458
91	Francisco Manuel Zenza	2001	CNMAIA	23:17.50	6:25.20	453
92	Martim Neiva Almeida	2001	SCE	22:53.90	6:32.93	451
93	Joao Pedro Tomas	2001	PIMP	23:27.34	6:25.72	447
94	Miguel Sanches Lopes	2001	AVFC	22:54.14	6:36.30	445
95	Joaquim Agra Meruje	2001	CEN	24:39.49	6:13.81	439
96	Jorge Miguel Branco	2001	SSCMB	22:41.13	6:48.00	435
97	Rafael Nogueira Pereira	2001	CIM	23:29.95	6:34.27	432
98	Gabriel Pereira Carvalho	2001	CDF	23:46.65	6:30.09	431
99	Manuel Caetano Azevedo	2001	CSM	23:38.65	6:34.46	427
100	Gabriel Jose Figueira	2001	ADBA	22:59.81	6:47.21	426
100	Diogo Samouco Dias	2001	CNTN	22:56.91	6:48.47	426
100	Joao Miguel Pereira	2001	EMDB	23:25.97	6:39.06	426
103	Afonso Simoes Goncalves	2001	CAC	23:50.22	6:33.37	423
104	Goncalo Silveirinha Caldeira	2001	SCCM	24:33.24	6:26.27	418

105	Cesar Augusto Amorim	2001	SCB	23:01.42	6:54.66	416
105	Joao Freitas Peixoto	2001	ADF	23:53.15	6:37.34	416
107	Francisco Miguel Guimaraes	2001	AEJ	23:48.28	6:43.35	409
108	Jose Miguel Cunha	2001	CIM	24:52.92	6:30.63	403
109	Miguel Lopes Silva	2001	CAPGE	23:50.91	7:05.74	378
110	Daniel Oliveira Garcia	2001	SCCM	24:24.99	6:56.37	375
111	Duarte Almeida Soares	2001	CDCA	25:12.62	6:46.81	370
112	Tomas Antunes Ribeiro	2001	CNTN	24:26.19	7:05.14	363
113	Tomas Nunes Pires	2001	EFC	24:05.14	7:14.15	362
114	Alberto Alexandre Sa	2001	CAFBDP	26:18.59	7:15.32	314
115	Rui Barros Pinto	2001	ADF	26:30.19	7:15.00	310
116	Simao Andre Santos	2001	FCF	27:19.80	7:17.76	294
117	Afonso Martim Santimano	2001	CNH	28:11.98	8:15.92	233



Torneio Regional de Fundo Para Infantis e Juvenis
Época 20123/ 2014



Femininos, Juvenis A

RANK	NOME	ANO	CLUBE	800 L	400 E	FINA 2013	Taça POR
1	Madalena Gomes Azevedo	1999	SAD	9:21.63	5:00.98	1280	30
2	Ana Beatriz Martins	1999	GDNVNF	9:25.36	5:05.65	1238	26
3	Tamila Hryhorivna Holub	1999	SCB	9:09.06	5:18.92	1220	22
4	Barbara Coimbra Teodosio	1999	DNMG	9:20.74	5:13.84	1206	20
5	Joana Beatriz Bernardo	1999	FBSC	9:26.22	5:20.47	1153	19
6	Ana Miguel Pinto	1999	VNC	9:39.69	5:15.22	1138	18
7	Maria Beatriz Dias	1999	VS	9:30.12	5:26.02	1113	17
8	Sara Patricia Sousa	1999	ACRTOCV	9:48.98	5:16.08	1107	16
9	Maria Dias Neves	1999	CNMC	9:40.20	5:23.25	1095	14
10	Beatriz Paulo Ranito	1999	SCP	9:35.27	5:30.76	1075	12
11	Ana Margarida Salgueiro	1999	CNAB	9:55.49	5:20.08	1069	11
12	Catarina Reis Silva	1999	SCB	9:48.31	5:26.50	1057	10
13	Beatriz Barros Carmo	1999	CNCVG	9:48.70	5:31.13	1034	9
13	Sara Costa Guerra	1999	SCP	9:58.53	5:25.65	1034	8
15	Margarida Sobral Pimenta	1999	CNA	9:51.21	5:30.10	1032	7
16	Tania Cristina Mendes	1999	IDV	9:45.46	5:34.40	1029	6
17	Ines Maria Pereira	1999	LSC	9:52.67	5:33.32	1014	5
18	Maria Leonor Martins	1999	GESP	10:05.20	5:27.20	1009	4
19	Joana Cristina Fernandes	1999	CNA	9:58.92	5:32.19	1003	3
20	Filipa Carreira Alves	1999	SFUAP	9:53.76	5:35.36	1002	2
21	Rita Costa Amador	1999	CGA	9:55.84	5:34.40	1001	
22	Ines Margarida Costa	1999	SCP	10:21.63	5:21.94	996	
23	Filipa Sousa Pinheiro	1999	SCP	9:53.05	5:38.31	992	
24	Beatriz Lopes Pinto	1999	AAC	10:14.44	5:31.21	968	
25	Eva Guerreiro Carvalho	1999	SFUAP	9:59.25	5:40.70	966	
26	Matilde Pereira Martins	1999	ACDCBR	10:16.69	5:32.59	957	
26	Ana Carolina Carraco	1999	JFP	10:07.69	5:37.91	957	
28	Mariana Pinto Angelo	1999	AAC	9:51.61	5:49.32	954	
29	Mariana Frazao Saraiva	1999	SAD	10:11.60	5:36.36	953	
30	Joana Miguel Alexandre	1999	CNA	10:04.98	5:41.48	948	
31	Mariana Soares Martinho	1999	AVQA	10:10.63	5:39.29	943	
32	Carolina Cameira Sousa	1999	VNC	10:14.44	5:37.69	940	
33	Lara Alexandra Vaz	1999	EDV	10:06.26	5:43.15	939	
34	Joana Viegas Bento	1999	ACDCBR	10:18.57	5:36.28	937	
35	Leonor Paiva Ruiz	1999	CFV	10:16.72	5:37.88	935	
36	Ana Caetano Oliveira	1999	LSC	10:10.00	5:42.56	932	
37	Sandra Patricia Oliveira	1999	GCF	10:16.01	5:42.08	920	
38	Joana Raquel Simoes	1999	GRVM	10:33.94	5:32.48	919	
39	Sara Mafra Rocha	1999	CNAL	10:21.38	5:40.59	914	
40	Isabel Margarida Boleo	1999	SCP	10:29.51	5:37.32	909	
41	Marta Silva Felix	1999	SCA	10:26.78	5:39.43	906	
42	Mariana Freitas Rocha	1999	CSM	10:31.39	5:38.23	901	
43	Rita Maurile Taveira	1999	SAD	10:12.96	5:49.31	900	
44	Ana Claudia Rosa	1999	CNA	10:29.07	5:39.91	899	
45	Ana Oliveira Silva	1999	CNA	10:24.86	5:43.30	895	
46	Beatriz Castanheira Dias	1999	AAC	10:24.70	5:45.50	887	
47	Sarah Dias	1999	CLAC	10:34.31	5:40.66	885	
48	Bianca Filipa Silva	1999	CNMC	10:21.78	5:48.37	883	
49	Carolina Sousa	1999	GCVR	10:18.10	5:51.98	878	
50	Maria Joao Domingues	1999	DNMG	10:08.26	5:59.63	876	

51	Madalena Nunes Palmeira	1999	CNAC	10:43.05	5:39.19	873
52	Claudia Ferreira Borges	1999	SLB	10:45.80	5:40.70	862
53	Cristiana Daniela Silva	1999	CNMC	10:33.52	5:47.94	859
54	Joana Sofia Amado	1999	CNCA	10:20.36	5:58.91	850
55	Catarina Filipa Mosca	1999	ANAM	10:40.96	5:47.78	844
56	Daniela Filipa Mira	1999	HCM	10:19.59	6:02.15	842
57	Maria Beatriz Diogo	1999	CNAB	10:44.55	5:46.68	841
58	Diana Mouro Fernandes	1999	JFP	10:34.79	5:55.06	832
58	Borges Catarina Rego	1999	CAFBDP	10:31.42	5:57.22	832
60	Ana Beatriz Fonseca	1999	AAC	10:23.46	6:06.80	819
61	Gabriela Silva Sanhudo	1999	CDE	10:49.29	5:50.59	818
62	Ines Eira Pereira	1999	AEJ	10:43.02	5:56.20	811
63	Sofia Alexandra Rodrigues	1999	EFC	10:43.10	5:57.71	806
64	Mariana Leal Lopes	1999	ACDCBR	10:41.21	5:59.63	804
64	Marta Barros Araujo	1999	ANAM	10:40.02	6:00.39	804
66	Carolina Felicidade Batista	1999	VS	10:39.20	6:04.59	793
67	Leonor Castanheira Pedras	1999	PIMP	10:37.03	6:07.61	788
68	Ana Sofia Afonso	1999	EDV	10:53.64	6:01.00	776
69	Ana Miguel Arrojado	1999	CDE	10:49.69	6:05.44	769
69	Vera Alexandra Carvalho	1999	ANAM	11:02.91	5:58.07	769
71	Mariana Narciso Fidalgo	1999	AVQA	10:43.07	6:13.29	759
72	Carolina Miguel Marques	1999	CNTEJO	11:16.14	5:56.13	753
73	Laura Santos Gaziaux	1999	FCF	11:08.21	6:01.21	750
74	Daniela Neutel Morgado	1999	ABPG	11:09.07	6:02.46	744
75	Ana Barbara Oliveira	1999	JFP	11:10.09	6:02.63	742
76	Ana Margarida Gomes	1999	CDN	11:20.38	6:06.69	713
77	Fonseca Isabel da Luz	1999	CNPDL	11:06.50	6:23.59	691
78	Maria Margarida Fernandes	1999	GCVR	11:26.20	6:18.39	672
79	Ana Carolina Silva	1999	EDL	11:25.04	6:23.94	660
80	Rita Sousa Matos	1999	GCVR	11:16.87	6:29.09	659
81	Margarida Pamplona Evangelho	1999	NSIT	11:46.41	6:15.38	651
82	Daniela Sofia Antunes	1999	CCDPCMS	11:42.07	6:23.75	635
83	Daniela Filipa Mantas	1999	ACMN	11:23.40	6:41.65	622
84	Maria Beatriz Leal	1999	CNRM	11:41.87	6:41.13	596
84	Alves Carolina Pacheco	1999	CAFBDP	11:37.36	6:44.46	596
86	Joana Almeida Carrilho	1999	SCCM	11:45.93	6:41.48	590
87	Margarida Natario Moreira	1999	CNG	12:05.11	6:37.23	575
88	Emma Thouars Silva	1999	FCF	11:57.74	6:44.17	570
89	Ines Fernandes Moutinho	1999	CLAC	12:00.45	6:43.32	568
90	Sara Alexandra Carvalho	1999	ABPG	12:27.45	6:42.29	539
91	Laura Tovela Pereira	1999	CDN	12:04.77	7:08.14	518
92	Costa Mariana Anastacio	1999	CAFBDP	12:26.98	7:08.80	492
93	Rosa Maria Lopes	1999	SSCMB	13:11.34	6:50.90	480
94	Milene Rufino Madeira	1999	ACDCBR	12:46.77	7:23.36	450



Torneio Regional de Fundo Para Infantis e Juvenis
Época 2013 / 2014



Masculinos, Juvenis A

RANK	NOME	ANO	CLUBE	1500 L	400 E	FINA 2013	Taça POR
1	Joao Alexandre Vital	1998	ADRCIMM	16:08.75	4:33.19	1315	30
2	Hugo Pon	1998	SAD	16:50.78	4:39.17	1194	26
3	Andre Magalhaes Moura	1998	AVFC	16:51.86	4:42.45	1171	22
4	Guilherme Filipe Pina	1998	BSCN	16:15.21	4:55.49	1168	20
5	Viktor Kot	1998	DNMG	16:30.85	4:49.85	1167	19
6	Vasco Gradim Amorim	1998	FCP	16:48.78	4:47.06	1150	18
7	Joao Costa Ferreira	1998	GDNVNF	16:38.79	4:53.65	1131	17
8	Luis Filipe Ribeiro	1998	SCB	16:45.97	4:52.62	1124	16
9	Diogo Miguel Costa	1998	FCP	17:05.45	4:49.18	1109	14
10	Diogo Manuel Marques	1998	ASSSCC	16:37.92	4:59.72	1103	12
11	Goncalo Miguel Nogueira	1998	FCP	16:43.56	5:00.35	1089	11
12	Jose Paula Carvalho	1998	SFUAP	17:14.51	4:53.07	1072	10
13	Diogo Vicente Silva	1998	DNMG	17:21.15	4:52.47	1066	9
14	Joao Francisco Lopes	1998	SCB	17:42.94	4:50.20	1045	8
15	Pedro Goncalves Neto	1998	FCP	16:59.49	5:04.48	1041	7
16	Francisco Carvalho Machado	1998	SAD	17:25.28	4:56.05	1040	6
17	Bruno Jose Silva	1998	SCB	16:53.14	5:08.26	1035	5
18	Joao Luis Maximo	1998	CACRCCD	17:16.65	5:00.15	1034	4
18	Tiago Carlos Santos	1998	ANAM	17:03.48	5:04.67	1034	3
20	Luis Carlos Almeida	1998	GESP	17:28.51	4:57.00	1030	2
21	Jose Diogo Fonseca	1998	DNMG	17:06.28	5:04.66	1029	
22	Pedro Miguel Vieira	1998	CGA	17:21.41	4:59.58	1028	
23	Carlos Afonso Almeida	1998	CNCVG	17:34.73	4:56.38	1024	
24	Jose Pedro Sampaio	1998	FOCA	17:32.88	4:57.93	1019	
25	Filipe Ferreira Luz	1998	GESL	17:17.08	5:04.68	1011	
26	Andre Filipe Afonseca	1998	EMDB	17:28.36	5:01.69	1008	
27	Afonso Ribeiro Bate	1998	SAD	17:46.04	4:57.55	1002	
28	Pedro Miguel Lino	1998	GESP	17:36.66	5:00.54	1001	
29	Francisco Rodrigues Antas	1998	EDV	17:11.35	5:09.85	999	
30	Miguel Cerdeira Freitas	1998	ABVE	17:46.03	4:58.41	998	
31	Afonso Calais Queiroga	1998	SFUAP	17:44.36	5:00.22	991	
31	Joao Alberto Gondar	1998	CFV	17:28.10	5:05.33	991	
33	Leandro Fernandes Mota	1998	ASSSCC	17:20.91	5:08.22	990	
34	Rodrigo Manuel Monteiro	1998	SCE	17:50.80	4:58.81	989	
35	Diogo Nogueira Rebelo	1998	ADRCIMM	17:36.07	5:04.38	984	
36	Dario Fausto Matias	1998	CNTN	17:29.62	5:06.79	983	
37	Filipe Fonte Cunha	1998	AVFC	17:39.12	5:04.38	980	
38	Pedro Ferraz Silva	1998	GESP	18:14.01	4:55.27	976	
39	Mario Jorge Veloso	1998	SCB	17:43.99	5:04.27	973	
39	Alexandre Magno Carvalho	1998	CFP	17:25.86	5:10.39	973	
39	Eduardo Manuel Goncalves	1998	NSIT	17:36.89	5:06.49	973	
42	Joao Jose Laranjeira	1998	CDCA	17:58.16	5:03.03	959	
43	Ricardo Goncalves Moura	1998	EFC	17:54.80	5:08.55	938	
44	Luis Carlos Fonseca	1998	ADF	17:46.45	5:11.64	937	
45	Andre Pereira Coelho	1998	CNAL	17:41.51	5:14.49	932	
46	Antonio Fernandes Carrico	1998	PIMP	18:19.40	5:03.20	930	
47	Diogo Rodrigues Freitas	1998	SFUAP	17:56.19	5:12.40	920	
48	Joao Nuno Costa	1998	GESP	17:54.00	5:14.20	916	
49	Joao Soares Melo	1998	AEJ	17:44.92	5:17.57	915	
49	David Miguel Neves	1998	SLB	18:17.67	5:07.06	915	
51	Joao Sismeiro Pereira	1998	CNA	17:44.94	5:19.79	907	

52	Joao Manuel Leitao	1998	CNAC	18:31.94	5:05.59	903
53	Paulo Filipe Silva	1998	CNMAIA	18:27.13	5:07.91	899
54	Rafael Viegas Cruz	1998	SCP	18:14.34	5:12.06	897
55	Filipe Miguel Silveira	1998	CNA	18:25.98	5:09.63	893
56	Daniel Filipe Paiva	1998	CNMC	18:10.32	5:14.66	892
57	Martim Silveira Rodrigues	1998	CSM	18:27.91	5:09.70	890
58	Ruben Duarte Leitao	1998	EMDS	18:18.18	5:14.74	881
59	Goncalo Filipe Patatas	1998	SCP	18:32.34	5:11.69	877
59	Jose Pedro Pinto	1998	SCB	18:01.29	5:21.64	877
61	Joao Pedro Marquez	1998	SFUS	18:20.40	5:16.29	873
62	Lucas Correia Veloso	1998	EMDB	18:38.17	5:12.26	867
63	Andre Pires Faria	1998	CNA	18:40.21	5:12.07	866
64	Raul Miguel Matzinger	1998	GESL	18:24.94	5:18.34	859
65	Duarte Pinto Ceia	1998	GCF	18:27.51	5:18.67	855
66	Ricardo Daniel Pires	1998	EDV	18:39.73	5:17.29	845
67	Tiago Jorge Jose	1998	ACDCBR	18:13.95	5:28.04	838
68	Telmo Pedrosa Rocha	1998	SFUS	18:25.19	5:29.64	819
69	Joao Paulo Lopes	1998	CNTN	19:04.00	5:17.72	817
70	Afonso Branco Oliveira	1998	CGA	18:54.76	5:22.01	811
71	Tiago Abrantes Oliveira	1998	SAA	18:47.31	5:24.21	811
72	Diogo Loureiro Martinho	1998	GCF	18:49.40	5:23.85	810
73	Joao Diogo Fernandes	1998	SLB	19:00.98	5:25.89	790
74	Joao Eduardo Ilha	1998	CNOL	18:15.21	5:44.27	787
75	Frederico Sucena Riachos	1998	NSCG	19:14.97	5:24.77	779
76	Pedro Ribeiro Santos	1998	CAC	19:37.70	5:25.03	756
77	Pedro Manuel Nunes	1998	CLAC	19:03.40	5:41.25	738
78	Bernardo Stephen Henriques	1998	CDN	19:37.02	5:32.28	732
79	Cristian Toma	1998	FCF	19:48.57	5:31.40	723
80	Joao Ferreira Santos	1998	CNTN	19:11.85	5:44.25	721
81	Pedro Miguel Barbosa	1998	PIMP	20:01.82	5:31.89	710
82	Diogo Pnao Menezes	1998	CAC	20:45.46	5:23.22	703
83	Pedro Helder Rodrigues	1998	CSM	19:40.73	5:42.30	698
84	Luis Pedro Silva	1998	CDN	19:22.28	5:50.59	694
85	Bernardo Gameiro Agapito	1998	FCF	20:07.16	5:40.31	680
86	Luis Miguel Verissimo	1998	TAC	20:12.42	5:38.93	679
87	Joao Pedro Costa	1998	CDN	20:50.79	5:37.74	652
88	Samuel Batista Agostinho	1998	CNRM	20:20.70	5:48.29	646
89	Pedro Reis Brandao	1998	PIMP	20:39.04	5:43.14	645
90	Diogo Miguel Banha	1998	CFE	20:52.70	5:40.92	641
91	Rodolfo Valentino Felix	1998	SLB	20:36.78	5:49.56	629
91	Jesus Andrade Santos	1998	CSM	20:35.13	5:50.61	629
93	Luis Cardoso Quaresma	1998	CSM	20:28.08	5:56.50	619
94	Sergio Alexandre Batalha	1998	SFUS	19:57.86	6:13.01	608
95	Dumitru Octavian Surupateanu	1998	TNC	21:11.23	5:52.31	597
96	Leonardo Sa Ferreira	1998	EDV	20:46.44	6:02.12	592
97	Diogo Batista Raimundo	1998	PORTIN	20:52.53	6:00.10	591
98	Francisco Conduto Araujo	1998	LAC	21:12.06	5:55.20	589
99	Bruno Filipe Marques	1998	SCM	21:29.35	5:50.67	588
100	Jorge Manuel Narigueta	1998	ACMN	20:51.61	6:11.20	568
101	Rodrigo Alves Ferreira	1998	CAC	22:04.54	5:56.97	551
102	Rafael Feliciano Duarte	1998	FCF	21:02.74	6:17.98	546
103	Joao Neves Coelho	1998	BUZIOS	22:35.22	6:04.43	515
104	Goncalo Santos Ferramacho	1998	TNC	21:53.24	6:30.39	490
105	Jorge Miguel Silva	1998	CPSPA	25:27.55	7:22.80	322



Torneio Regional de Fundo Para Infantis e Juvenis
Época 2012/3/ 2014



Femininos, Juvenis B

RANK	NOME	ANO	CLUBE	800 L	400 E	FINA 2013	Taça POR
1	Maria Francisca Cabral	2000	FCP	9:25.50	5:11.42	1203	30
2	Giovanna Vaz Vargas	2000	DNMG	9:37.99	5:10.27	1171	26
3	Ines Rocha Silva	2000	CNAL	9:35.83	5:13.31	1161	22
4	Ana Rita Faria	2000	FCP	9:36.61	5:18.87	1128	20
5	Teresa Miguel Veloso	2000	CNAC	9:41.92	5:17.16	1121	19
6	Raquel Gomes Pereira	2000	SAD	9:50.28	5:14.24	1114	18
7	Monica Seara Domingues	2000	DNMG	9:51.05	5:16.32	1101	17
8	Ana Miguel Reis	2000	ASSSCC	9:54.08	5:23.26	1056	16
9	Margarida Reconha Marques	2000	DNMG	9:53.66	5:28.86	1032	14
10	Laura Catarina Abreu	2000	CDN	10:00.68	5:25.49	1028	12
11	Catarina Martins Mestre	2000	SCP	10:01.88	5:27.42	1016	11
12	Rafaela Araujo Silva	2000	GDNVNF	9:54.82	5:33.05	1009	10
13	Margarida Valente Orrico	2000	SFUAP	9:56.89	5:34.15	999	9
14	Laura Sanchez Rodrigues	2000	SAD	10:11.56	5:27.13	994	8
15	Carla Laranjeira Marques	2000	SCA	10:02.71	5:33.99	985	7
16	Raquel Leao Monteiro	2000	GESP	10:15.61	5:29.35	974	6
17	Mariana Silva Ramos	2000	SCP	10:05.06	5:36.16	970	5
18	Ines Jacinto Henriques	2000	PIMP	10:09.15	5:38.20	951	4
19	Lara Ferreira Martins	2000	DNMG	10:10.18	5:40.83	939	3
20	Beatriz Mendes Viegas	2000	TNC	10:08.71	5:42.89	934	2
20	Carlota Santos Silva	2000	CNAC	10:17.61	5:37.54	934	
22	Sara Kalinicova Guerreiro	2000	FCF	10:13.46	5:42.39	925	
23	Sofia Isabel Gouveia	2000	SFUAP	10:05.67	5:50.41	914	
24	Alice Maria Lopes	2000	SFUAP	10:20.64	5:41.17	912	
25	Ines Figueira Santos	2000	SFUAP	10:17.62	5:44.12	908	
26	Alice Margarida Sousa	2000	DNMG	10:17.28	5:46.05	902	
27	Mariana Santos Ferreira	2000	CNMC	10:18.94	5:46.28	897	
28	Mariana Silva Navalho	2000	SFUAP	10:13.36	5:51.94	890	
29	Ines Silva Oliveira	2000	LSC	10:20.12	5:48.94	884	
30	Ariana Santos Lopes	2000	CDE	10:09.38	5:56.40	883	
31	Patricia Palmeiro Baeta	2000	VS	10:14.61	5:53.20	882	
32	Eliana Dirce Lourenco	2000	CGA	10:25.90	5:47.12	879	
33	Mariana Simoes Antunes	2000	SCP	10:42.12	5:38.97	876	
34	Ana Rita Correia	2000	SCP	10:31.10	5:45.62	872	
35	Andreia Brito Pereira	2000	GRVM	10:16.47	5:55.76	870	
36	Beatriz Pereira Gomes	2000	CNA	10:19.72	5:53.53	869	
37	Maria Tome Fialho	2000	CNA	10:23.11	5:51.99	867	
37	Ana Ines Fernandes	2000	VSC	10:25.63	5:50.26	867	
39	Leonor Costa Tejo	2000	AAC	10:29.15	5:50.65	859	
40	Ana Madalena Mendes	2000	SCP	10:29.98	5:50.80	857	
41	Mariana Figueiras Matos	2000	SCP	10:26.79	5:52.87	856	
42	Claudia Isabel Martins	2000	AVFC	10:32.03	5:50.48	853	
43	Ana Carolina Neves	2000	AAC	10:32.73	5:50.51	852	
44	Helena Neto Costa	2000	GESP	10:47.49	5:42.76	851	
45	Rita Filipa Paulino	2000	CNS	10:25.28	5:56.18	848	
46	Sofia Campos Costa	2000	GRVM	10:17.28	6:02.52	846	
47	Maria Beatriz Jorge	2000	CNAC	10:25.98	5:57.28	843	
48	Joana Barros Soares	2000	VNC	10:49.87	5:44.77	839	
49	Mafalda Alexandra Cabaca	2000	AVQA	10:44.23	5:48.01	838	

50	Telma Machado Silva	2000	LDC	10:47.25	5:49.97	824
51	Ines Isabel Graca	2000	SFGP	10:34.61	5:57.80	823
52	Rita Goncalves Marieiro	2000	CGA	10:37.25	5:56.91	821
53	Filipa Andreia Silva	2000	CNAL	10:35.73	5:58.53	818
54	Raquel Torres Ramos	2000	CNA	10:39.80	5:59.63	807
55	Beatriz Neto Costa	2000	GESP	11:12.37	5:46.15	794
56	Ana Miguel Rodrigues	2000	CGA	10:41.11	6:03.16	793
56	Daniela Margarida Pinto	2000	CNMC	10:45.01	6:00.51	793
58	Ana Catarina Santos	2000	SFUS	10:56.30	5:58.29	779
59	Rita Guedes Moreira	2000	LDC	10:50.37	6:03.48	774
60	Maria Beatriz Lopes	2000	CNRM	10:57.73	5:59.57	773
61	Beatriz Marques Ferreira	2000	CDCA	10:38.59	6:13.09	769
61	Sara Lopes Barbosa	2000	GESP	11:08.69	5:54.89	769
63	Rafaela Campos Oliveira	2000	CFV	10:37.52	6:14.98	766
64	Ana Oliveira Ferreira	2000	AVQA	10:48.57	6:13.28	749
65	Lara Alexandra Delgado	2000	CNTN	11:00.62	6:09.18	739
66	Lara Silva Jordao	2000	DNMG	11:12.00	6:03.27	737
67	Ines Wilton Trindade	2000	CNN	11:25.54	5:59.26	728
67	Ana Cristina Afonso	2000	VNC	11:11.23	6:06.92	728
69	Ana Luis Rodrigues	2000	CDCA	11:16.27	6:05.09	724
70	Barbara Outeiro Posse	2000	SAA	11:03.01	6:14.13	720
71	Ana Isabel Viveiros	2000	CDN	10:52.45	6:21.97	719
72	Beatriz Teixeira Martins	2000	AEJ	11:09.28	6:11.35	718
73	Rita Correia Albergueiro	2000	AEJ	11:30.78	6:01.31	714
74	Mariana Vieira Mateus	2000	EDL	11:05.35	6:15.74	712
75	Ana Carolina Pratas	2000	ASSSCC	10:49.25	6:29.43	707
76	Joana Almeida Rainha	2000	CFV	11:42.42	5:59.29	704
77	Joana Alves Anastacio	2000	EFC	11:13.55	6:15.51	699
77	Francisca Azevedo Dourado	2000	CFV	11:17.49	6:13.46	699
79	Maria Joao Silva	2000	CDE	11:17.37	6:13.93	698
79	Adriana Robalo Garcia	2000	CNPV	11:02.71	6:23.02	698
81	Mariana Nunes Domingos	2000	AVQA	11:27.13	6:09.28	696
82	Ana Joao Martins	2000	SCM	11:38.09	6:04.16	695
83	Andreia Avila Jesus	2000	CNVA	11:29.57	6:12.97	681
84	Bruna Ferreira Sequeira	2000	SCM	11:20.98	6:21.24	673
85	Mariana Sanganha Pita	2000	EFC	11:19.65	6:22.57	671
86	Francisca Andrade Brito	2000	AEJ	11:20.47	6:22.95	669
87	Filomena Costa Barreiros	2000	VNC	11:26.42	6:19.94	668
88	Daniela Araujo Oliveira	2000	CNAV	11:35.76	6:15.38	666
89	Ana Beatriz Costa	2000	NSIT	11:43.63	6:23.04	635
90	Mariana Martins Gaspar	2000	AAC	11:39.13	6:26.89	632
90	Rita Baptista Cabral	2000	GCVR	11:34.04	6:30.10	632
92	Soraia Margarida Carvalho	2000	ANAR	11:25.63	6:36.08	631
93	Sara Tavares Baptista	2000	CDF	11:35.21	6:30.86	628
93	Jessica Santos Luis	2000	CSM	11:24.44	6:38.23	628
95	Ines Sofia Alves	2000	CNG	11:47.66	6:27.03	620
96	Ines Correia Leote	2000	PORTIN	11:44.59	6:31.05	615
97	Rafaela Almeida Cordeiro	2000	SCM	11:44.82	6:37.75	599
98	Beatriz Gregorio Fradique	2000	ANAR	11:56.74	6:37.18	585
99	Adriana Carolina Alves	2000	CNAV	12:09.79	6:32.67	579
100	Teresa Gabriel Nunes	2000	PORTIN	12:30.07	6:38.61	543
101	Miriam Leite Tavares	2000	AEJ	12:32.56	6:38.62	541
102	Catarina Isabel Cachucho	2000	CFE	12:36.44	6:42.84	529
103	Sofia Mendes Teixeira	2000	NCC	12:36.63	6:52.42	510
104	Brigida Raquel Fernandes	2000	TNC	12:31.48	6:55.62	509

105	Ana Rita Tomas	2000	CIM	12:28.70	6:58.80	507
106	Neuza Figueiredo Pereira	2000	SFGP	12:26.29	7:01.71	504
107	Matilde Aguas Marques	2000	PORTIN	12:34.36	7:00.56	498
108	Margarida Maria Lapa	2000	CFE	12:38.26	6:59.32	496
109	Barbara Sucena Riachos	2000	NSCG	12:51.38	6:52.35	495
110	Ines Trindade Neves	2000	SCCM	12:47.07	7:01.50	483
111	Barbara Sofia Claro	2000	BUZIOS	12:48.47	7:03.75	478
112	Joana Costa Bernardino	2000	CLAC	13:13.09	7:04.87	454
113	Ana Rita Madeira	2000	CEN	13:33.81	7:02.47	441
114	Beatriz Isabel Dedeiras	2000	GDRTCMM	13:23.01	7:09.05	439
115	Patricia Charruadas Lameiras	2000	CEN	13:22.76	7:11.24	436
116	Oliveira Beatriz Moniz	2000	CAFBDP	13:19.93	7:17.53	429
117	Sara Ines Araujo	2000	EDV	13:34.66	7:13.67	423
118	Lisandra Paulina Henriques	2000	CDN	13:36.50	7:34.64	393
119	Mariana Lopes Mendonca	2000	BUZIOS	14:27.37	7:43.65	348



Torneio Regional de Fundo Para Infantis e Juvenis
Época 2013 / 2014



Masculinos, Juvenis B

RANK	NOME	ANO	CLUBE	1500 L	400 E	FINA 2013	Taça POR
1	Tomas Gomes Oliveira	1999	DNMG	16:32.01	4:57.02	1127	30
2	Jose Henriques Luz	1999	NSCG	17:14.60	4:53.00	1073	26
3	Joao Magalhaes Nunes	1999	CNA	17:21.75	4:57.50	1039	22
4	Nuno Filipe Costa	1999	GESP	17:38.97	4:58.99	1005	20
5	Jose Pedro Fernandes	1999	SCB	17:26.04	5:05.09	995	19
6	Diogo Filipe Teodoro	1999	CNMAIA	17:49.86	5:01.06	979	18
7	Antonio Manuel Mendes	1999	SCP	17:58.90	4:59.96	972	17
8	Joao Daniel Machado	1999	SFUAP	17:46.80	5:04.58	968	16
9	Francisco Cortez Viterbo	1999	SAD	17:58.66	5:03.83	954	14
9	Tiago Silva Soares	1999	FCP	18:02.07	5:02.75	954	12
11	Jose Pedro Melo	1999	SCB	18:04.01	5:02.70	952	11
12	Tiago Filipe Campos	1999	VS	18:08.46	5:04.02	940	10
13	Nuno Rafael Silva	1999	ADRCIMM	17:45.38	5:12.07	937	9
14	Afonso Meneses Sequeira	1999	CNF	18:02.64	5:07.09	934	8
15	Rui Miguel Cachopo	1999	ADRCIMM	18:01.96	5:08.25	930	7
16	Sandro Emanuel Francisco	1999	IDV	18:10.12	5:06.00	929	6
17	Joao Francisco Machado	1999	AAC	17:38.22	5:18.16	923	5
18	Goncalo Faria Saldida	1999	SFGP	17:59.12	5:16.23	901	4
19	Tiago Andre Oliveira	1999	VSC	17:55.61	5:17.78	899	3
20	Albino David Almeida	1999	CACRCCD	17:57.82	5:17.35	898	2
21	Joao Silverio Duarte	1999	EFC	18:18.86	5:11.17	896	
22	Guilherme Duarte Silva	1999	CDN	18:10.57	5:14.11	894	
23	Alexandre Ferreira Amorim	1999	CLAMAS	18:32.57	5:08.08	892	
24	Tiago Cunha Costa	1999	SCP	18:01.31	5:17.97	891	
25	Andre Tavares Grenho	1999	GESL	18:17.62	5:14.29	884	
26	Rui Pedro Brito	1999	DNMG	18:28.58	5:12.32	878	
27	Pedro Ferraz Esteves	1999	CNA	18:33.32	5:11.94	875	
28	Martim Moniz Silva	1999	CNF	18:19.41	5:19.13	863	
29	Andre Alexandre Santos	1999	SCP	18:23.76	5:17.87	862	
29	Alessandro Antunes Paolinelli	1999	CNF	18:23.28	5:18.13	862	
31	Alexander Carvalho Esteves	1999	CNA	18:36.46	5:15.45	857	
31	Nuno Miguel Coto	1999	SCB	19:02.70	5:08.20	857	
33	Afonso Guilherme Rosa	1999	SFGP	18:40.17	5:17.78	843	
34	Daniel Silva Bessa	1999	GESP	18:59.06	5:13.59	838	
35	Francisco Ribeiro Constantino	1999	CNNZ	18:33.91	5:21.66	836	
36	Gil Magalhaes Raposo	1999	LAC	18:53.10	5:16.69	833	
37	Henrique Lourenco Ferreira	1999	CNCVG	18:41.69	5:20.16	832	
38	Joao Francisco Santos	1999	VNC	18:39.91	5:22.63	825	
39	Marco Andre Miguel	1999	CNTN	18:39.02	5:23.18	824	
40	Pedro Galvao Gouveia	1999	CDN	18:50.29	5:20.18	822	
41	Tiago Gabriel Lopes	1999	CDE	18:47.09	5:21.65	821	
42	Diogo Jesus Crespo	1999	CDN	18:38.47	5:25.40	818	
43	Pedro Miguel Fernandes	1999	VSC	18:27.07	5:29.52	817	
44	Joao Pedro Gomes	1999	CNMC	18:52.25	5:21.50	816	
45	Goncalo Daniel Teixeira	1999	SCB	18:41.10	5:25.86	812	
46	Vasco Capela Tavares	1999	SCE	18:29.78	5:30.98	809	
47	Tiago Andre Carvalho	1999	AAC	18:29.78	5:31.46	807	
48	Paulo Filipe Almeida	1999	AEJ	18:59.18	5:22.34	804	

49	Tomas Martins Araujo	1999	CFP	18:41.03	5:29.33	801
50	Ruben Miguel Rodrigues	1999	DNMG	19:07.49	5:21.20	800
51	Pedro Henrique Pires	1999	AAC	19:01.34	5:23.32	799
52	Jose Nuno Mendes	1999	SCB	19:03.53	5:25.60	788
53	Manuel Silva Godinho	1999	LDC	18:29.18	5:39.93	782
54	Miguel Falco Pereira	1999	CNA	19:23.20	5:22.13	780
55	Hugo Edgar Miranda	1999	EDV	19:11.76	5:25.88	779
56	Afonso Ribeiro Couto	1999	CNMAIA	19:30.24	5:20.89	778
57	Diogo Alexandre Domingues	1999	ANAM	19:01.32	5:30.88	773
58	Gabriel Vidal Carvalho	1999	CGA	19:09.87	5:29.98	767
58	Jose Pedro Lemos	1999	SCM	19:14.42	5:28.42	767
60	Miguel Carrico Cruz	1999	AVQA	19:22.07	5:27.71	762
61	Jaime Daniel Correia	1999	ESJB	18:54.61	5:38.64	756
62	Pacheco Diogo Alexandre	1999	CAFBDP	19:15.60	5:32.70	752
63	Joao Pedro Teixeira	1999	AVFC	19:14.90	5:36.39	741
63	Joao Nunes Cotrim	1999	CNF	19:30.11	5:31.49	741
65	Bruno Coriel Fernandes	1999	TNC	19:44.66	5:28.45	737
66	Joao Gabriel Melo	1999	SAA	19:29.71	5:34.31	732
67	Telmo Pereira Braga	1999	NCC	19:25.10	5:37.23	728
68	Diogo Henrique Camacho	1999	AEJ	19:19.30	5:41.32	722
69	Andre Freitas Gual	1999	AEJ	19:59.46	5:32.38	711
70	Carlos Daniel Goncalves	1999	SCB	18:52.94	5:57.16	708
70	Francisco Luis Pereira	1999	EDL	19:44.12	5:37.78	708
72	Luis Carlos Pires	1999	GCVR	19:36.45	5:42.83	701
73	Lino Ricardo Oliveira	1999	AEJ	19:42.06	5:42.62	695
74	Francisco Dinis Tejo	1999	AMINAT	19:42.29	5:43.64	692
75	Joao Manuel Santos	1999	CFV	20:10.78	5:37.18	686
76	Teves Joao Pedro	1999	CAFBDP	19:59.46	5:43.89	677
77	Andre Santa Rita	1999	PORTIN	20:35.66	5:33.67	676
77	Diogo Antunes Melo	1999	SCP	20:08.42	5:41.30	676
79	Rui Nuno Gomes	1999	SCB	19:23.85	5:57.20	675
80	Nuno Miguel Azevedo	1999	CDE	20:03.40	5:43.55	674
81	Francisco Jorge Rodrigues	1999	SSCMB	20:02.42	5:44.75	671
82	Francisco Santos Valfreixo	1999	SCM	19:31.45	5:56.20	670
83	Tomas Jose Agostinho	1999	BUZIOS	20:02.05	5:45.58	669
84	Rego Francisco Carreiro	1999	CAFBDP	20:34.67	5:36.67	668
85	Bernardo Fernandes Aguiar	1999	AVQA	19:37.54	5:56.16	665
85	Joao Tiago Almeida	1999	AVQA	19:46.61	5:52.30	665
85	Renato Torre Oliveira	1999	VNC	20:09.24	5:44.83	665
88	Alexandre Freixo Melo	1999	EDV	20:01.65	5:48.08	663
89	Ruben Morais Luis	1999	VNC	19:48.55	5:52.80	662
90	Goncalo Santos Cunha	1999	AVFC	20:22.81	5:42.53	659
91	Tomas Tao Barros	1999	GCVR	19:55.64	5:52.08	658
92	Jose Guilherme Teixeira	1999	AVFC	20:28.84	5:42.18	656
93	Francisco Daniel Pereira	1999	CCDPCMS	20:21.12	5:46.61	650
94	Ruben Alexandre Camacho	1999	CSM	20:18.54	5:50.60	642
95	Jose Nuno Sousa	1999	CLAC	20:19.90	5:50.59	641
96	Luis Diogo Luz	1999	GCVR	20:38.17	5:46.16	637
97	Gabriel Mimoso Pereira	1999	CFV	20:10.45	5:57.17	632
98	Hugo Rafael Montalvao	1999	NCC	20:27.13	5:53.02	628
99	Pedro Saraiva Silva	1999	CFV	20:15.35	5:58.08	626
100	Rui Pedro Santos	1999	CNMC	20:24.97	5:58.36	617
101	Pedro Pereira Lopes	1999	BUZIOS	20:52.45	5:53.65	607
102	Luis Miguel Monteiro	1999	CNCA	20:16.63	6:16.87	585

103	Francisco Andre Ferreira	1999	CNMC	20:28.38	6:11.91	584
104	Pedro Jaime Soares	1999	CNMC	21:03.88	6:02.57	578
104	Goncalo Carneiro Almeida	1999	CFV	21:00.80	6:03.31	578
106	Tiago Miguel Silva	1999	PORTIN	21:51.40	6:01.62	548
107	Rodrigo Magina Lima	1999	EDL	21:46.80	6:05.22	543
108	Joao Fernando Bento	1999	SFUS	21:38.09	6:09.61	538
109	Joao Miguel Vale	1999	NSCG	21:27.39	6:17.10	530
110	Samuel Andre Santos	1999	FCF	21:50.01	6:14.39	521
111	Rui Vaz Rodrigues	1999	SCM	21:51.13	6:15.22	519
112	Xavier Pinheiro Pacheco	1999	PIMP	22:15.91	6:21.72	491
113	Paulo Jorge Azevedo	1999	NSIT	22:23.26	6:28.13	476
114	Pedro Afonso Matias	1999	FCF	23:25.39	6:24.94	449
115	Bruno Miguel Nunes	1999	GDRTCMM	24:48.75	6:54.55	369
116	Adrian Nicolae Chereches	1999	TNC	24:30.86	7:12.32	354
117	Carlos Afonso Pereira	1999	BUZIOS	25:44.02	7:06.33	334
118	Alexandre Miguel Santa	1999	CEN	26:58.05	6:59.22	322



ÁGUAS ABERTAS 6.0

2014



**ÁGUAS
ABERTAS**



 guas Abertas 6.0

1.  MBITO

Este evento destina-se a promover a pr tica da Nata o e dar a conhecer a disciplina de  guas Abertas a jovens nadadores. Este evento de descoberta realizar-se-  numa piscina descoberta, com 70 metros de comprimento, num ambiente nunca antes experimentado e que ir  proporcionar de muito perto, muitas das emo es vividas numa prova de  guas Abertas. Contudo, e mesmo exacerbando as emo es ao exponents m ximo, o ambiente ser  controlado, para que todas as quest es de seguran a sejam mantidas.

2. DATA E LOCAL

31 de Maio de 2014.

3. LOCAL

Piscina de 70mX25m Hotel VIDAMAR – Praia dos Salgados, Albufeira.





4. HORÁRIO E PROGRAMA

Início do aquecimento: 14:00

Início do evento: 15:00

PROGRAMA	
1	Prova por Equipas
2	Eliminatórias – Cad B – Femininos
3	Eliminatórias – Cad B – Masculinos
4	Eliminatórias – Cad A – Femininos
5	Eliminatórias – Cad A – Masculinos
6	Eliminatórias –Inf. – Femininos
7	Eliminatórias –Inf. – Masculinos
Intervalo de 10 minutos	
8	Finais – Cad B – Femininos
9	Finais – Cad B – Masculinos
10	Finais – Cad A – Femininos
11	Finais – Cad A – Masculinos
12	Finais –Inf. – Femininos
13	Finais – inf. – Masculinos
Cerimónia de Entrega de Prémios	

5. PARTICIPAÇÃO

Poderão participar todos os nadadores filiados na FPN das categorias de cadetes e infantis. Por ser um evento de divulgação a FPN convidará também a participar, as escolas de natação da área geográfica da Associação organizadora e outras.

6. CONDIÇÕES DE PARTICIPAÇÃO

Ao permitir a inscrição neste evento o(a) progenitor(a) / tutor(a) legal do nadador aceita as seguintes condições de participação:

- a) Os nadadores poderão ser fotografados e filmados durante o evento, podendo essas imagens ser divulgadas publicamente ou utilizadas pela Federação Portuguesa de Natação para fins promocionais.

7. INSCRIÇÕES

Os Clubes deverão inscrever os seus nadadores no site da Federação Portuguesa de Natação, na plataforma disponibilizada para o efeito.

O prazo para inscrições terminará no dia **20 de Maio de 2014**.

Taxa de inscrição:

Nadadores Não filiados na Federação Portuguesa de Natação: 3,00€.



8. ORGANIZAÇÃO DO EVENTO

A prova ficará dividida em duas partes. Na primeira parte disputar-se-ão as Eliminatórias. Na segunda parte as Finais.

Os nadadores serão agrupados de acordo com a sua categoria e género. A distância da prova terá em conta a categoria / idade de cada nadador.

O uso de touca é obrigatório e todos os nadadores deverão utilizar uma touca que identifique o clube que representam.

Na câmara de chamada, todos os nadadores serão numerados de acordo com o seu número na lista de partida.

Cada série de eliminatórias terá um máximo de 20 nadadores.

No quadro abaixo indica-se o número aproximado de metros que os nadadores terão que percorrer.

GRUPO	CATEGORIA	ANO DE NASCIMENTO		NÚMERO DE VOLTAS	DISTÂNCIA APROXIMADA
		MASCULINOS	FEMININOS		
1	CAD B	2003-2006	2004-2006	2	200 MTS
2	CAD A	2002	2003	3	300 MTS
3	INF A e B	2000/2001	2001/2002	4	400 MTS

Os participantes não-filiados serão integrados, de acordo com a sua idade, nas categorias definidas no quadro acima.

Nas Eliminatórias os nadadores serão agrupados de forma aleatória.

Apuramento para a Final

Para encontrar o número de nadadores apurados em cada série para cada uma das finais, será utilizado o seguinte critério:

16: nº de séries de cada escalão

Por exemplo, num escalão com 4 séries, apurar-se-ão os quatro primeiros de cada série (16:4=4).

9. CLASSIFICAÇÃO COLECTIVA

Existirá uma classificação por clubes, de forma a conferir um troféu colectivo às três equipas mais pontuadas.

ELIMINATÓRIAS: Por cada atleta que venha a obter classificação, será atribuído 1 (um) ponto.

FINAIS: A atribuição de pontos será de acordo com o seguinte modelo



LUGAR	1º	2º	3º	4º	5º	6º	7º	8º	9º	10º	11º	12º	13º	14º	15º	16º
PONTOS	20	18	16	14	12	11	10	9	8	7	6	5	4	3	2	1

Os pontos são contabilizados segundo as classificações obtidas por categoria e género.

10.CLASSIFICAÇÃO E PRÉMIOS

Serão entregues troféus às três equipas mais pontuadas no decorrer das finais.

Serão entregues diplomas a todos os nadadores participantes.

11. PLANTA DE PISCINA

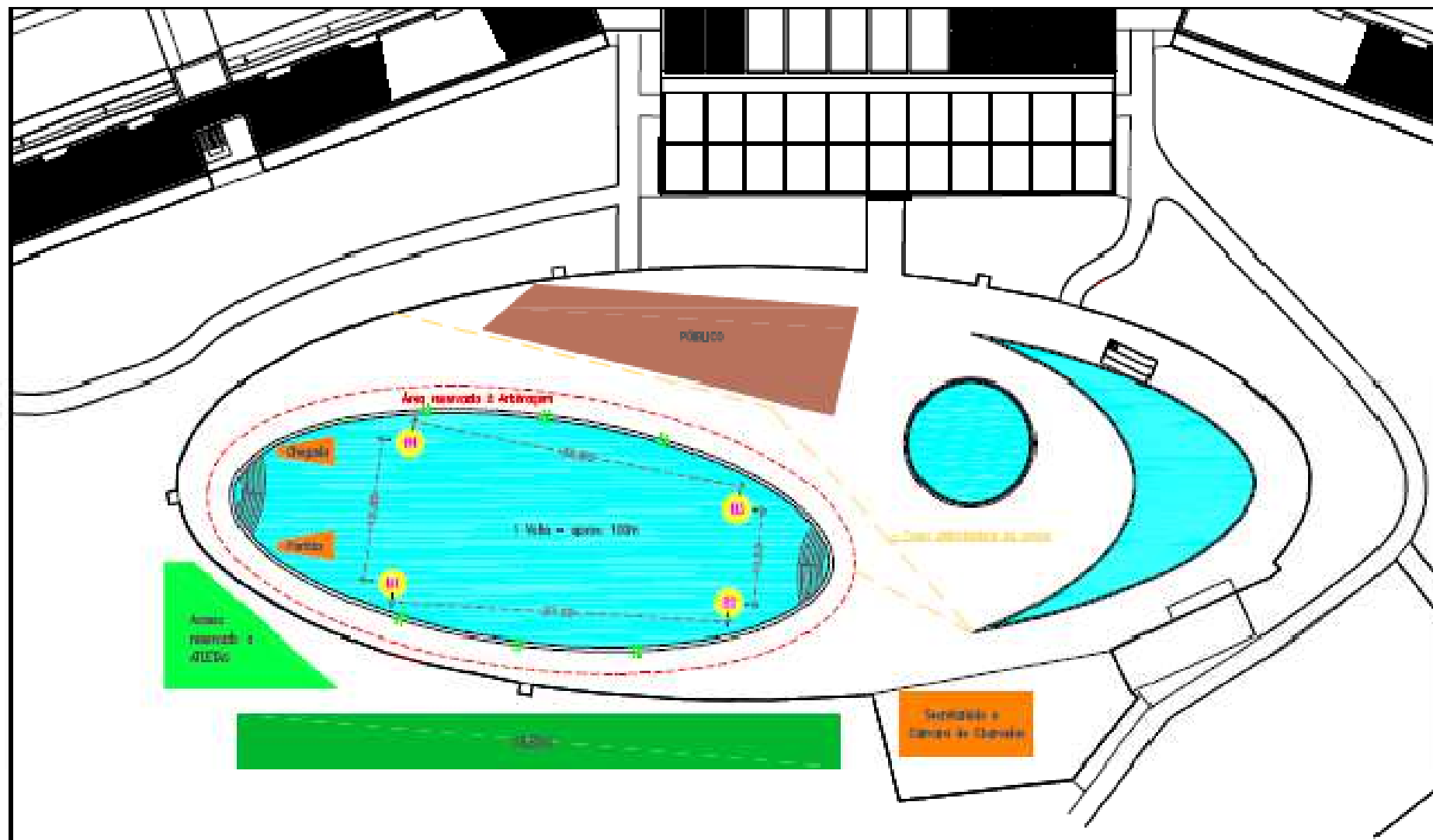

Recordes Batidos por Prova

Todas as provas

Masc., 50m Livres

15. Série 6 Jorge Eduardo Faria 64 SAD 25.63 RN F(50-54) Esc F

Masc., 100m Livres

13. Série 5 Antonio Alexandre Rodrigues 39 AAC 1:31.42 RN K(75-79) Esc K

13. Série 19 Adriano Miguel Niz 86 GDNVNF 51.68 RN A(25-29) Esc A

13. Série 19 Jose Carlos Freitas 63 CFP 58.01 RN F(50-54) Esc F

Masc., 200m Livres

17. Série 13 Adriano Miguel Niz 86 GDNVNF 1:54.99 RN A(25-29) Esc A

Masc., 400m Livres

1. Série 10 Hugo Alberto Ribeiro 88 GESP 4:02.32 RN A(25-29) Esc A

Masc., 50m Costas

5. Série 8 Vitor Manuel Mavioso 56 SAD 36.77 RN G(55-59) Esc G

5. Série 11 Jorge Eduardo Faria 64 SAD 29.37 RN F(50-54) Esc F

29. Série 5 Vitor Manuel Mavioso 56 SAD 36.67 RN G(55-59) Esc G

Masc., 100m Costas

21. Série 8 Adriano Miguel Niz 86 GDNVNF 57.79 RN A(25-29) Esc A

Masc., 50m Bruços

25. Série 5 Antonio Poiars Baptista 27 AAC 1:05.05 RN M(85-89) Esc M

25. Série 11 Joaquim Fidalgo Freitas 47 AAC 39.98 RN I(65-69) Esc I

25. Série 15 Jose Samuel Duarte 65 SCP 33.77 RN E(45-49) Esc E

Masc., 100m Bruços

11. Série 13 Jose Samuel Duarte 65 SCP 1:13.10 RN E(45-49) Esc E

Masc., 50m Mariposa

3. Série 2 Jorge Eduardo Faria 64 SAD 27.52 RN F(50-54) Esc F

3. Série 6 Antonio Alexandre Rodrigues 39 AAC 51.15 RN K(75-79) Esc K

3. Série 10 Rui Manuel Palma 54 CPT 33.46 RN H(60-64) Esc H

Masc., 100m Mariposa

19. Série 2 Antonio Alexandre Rodrigues 39 AAC 2:03.93 RN K(75-79) Esc K

19. Série 6 Jorge Eduardo Faria 64 SAD 1:00.86 RN F(50-54) Esc F

Masc., 100m Estilos

9. Série 2 Jorge Eduardo Faria 64 SAD 1:05.00 RN F(50-54) Esc F

9. Série 15 Adriano Miguel Niz 86 GDNVNF 58.73 RN A(25-29) Esc A

Masc., 200m Estilos

23. Série 3 Jorge Eduardo Faria 64 SAD 2:22.63 RN F(50-54) Esc F

23. Série 8 Adriano Miguel Niz 86 GDNVNF 2:09.90 RN A(25-29) Esc A

Masc., 4 x 50m Livres

15. Série 6 Sport Alges e Dafundo SAD 1:56.57 RN 4(200-239) Cat 4

Jorge Eduardo Faria, Vitor Manuel Mavioso, Mario Jose Pinto, Tiago Freitas Teles

Masc., 4 x 50m Estilos

29. Série 3 Associacao Academica de Coimbra AAC 2:33.70 RN 5(240-279) Cat 5

Francisco Jorge Ferreira, Joaquim Fidalgo Freitas, Antonio Prestes Pires, Jose Sarsfield Cabral

Femin., 50m Livres

22. Série 5 Carolina Santos Silva 86 CNMAIA 28.28 RN A(25-29) Esc A

Femin., 200m Livres

2. Série 5 Carolina Santos Silva 86 CNMAIA 2:15.24 RN A(25-29) Esc A

2. Série 5 Ana Paula Grilo 69 NDCO 2:23.60 RN E(45-49) Esc E

VIII OPEN Inverno de Masters
Mealhada, 25- - 26-1-2014

Femin., 400m Livres

16.	Série 4	Carolina Santos Silva	86	CNMAIA	4:46.97	RN A(25-29)	Esc A
16.	Série 4	Ana Paula Grilo	69	NDCO	5:03.00	RN E(45-49)	Esc E

Femin., 100m Costas

6.	Série 3	Carolina Santos Silva	86	CNMAIA	1:10.40	RN A(25-29)	Esc A
----	---------	-----------------------	----	--------	---------	-------------	-------

Femin., 50m Bruços

10.	Série 9	Isabel Maria Figueira	79	LDC	34.81	RN C(35-39)	Esc C
-----	---------	-----------------------	----	-----	-------	-------------	-------

Femin., 100m Bruços

26.	Série 6	Isabel Maria Figueira	79	LDC	1:15.91	RN C(35-39)	Esc C
-----	---------	-----------------------	----	-----	---------	-------------	-------

Femin., 50m Mariposa

18.	Série 5	Maria Luisa Costa	74	CFP	32.75	RN D(40-44)	Esc D
-----	---------	-------------------	----	-----	-------	-------------	-------

Femin., 200m Estilos

8.	Série 2	Carolina Santos Silva	86	CNMAIA	2:32.20	RN A(25-29)	Esc A
----	---------	-----------------------	----	--------	---------	-------------	-------

Femin., 4 x 50m Estilos

30.	Série 3	Clube Fluvial Portuense		CFP	2:22.16	RN 3(160-199)	Cat 3	
		Maria Luisa Costa, Maria Sofia Martins, Filipa Margarida Ferreira, Maria Teresa Brandao						

Misto, 4 x 50m Livres

22.	Série 2	Sport Alges e Dafundo		SAD	3:21.83	RN 6(280-319)	Cat 6
-----	---------	-----------------------	--	-----	---------	---------------	-------

Leonel Sousa Gomes, Maria Felix Ferreira, Isabel Maria Raimundo, Stephen Thomas Dyson

22.	Série 3	Associacao Academica de Coimbra AAC			2:26.19	RN 5(240-279)	Cat 5
-----	---------	-------------------------------------	--	--	---------	---------------	-------

Ana Moura Relvas, Maria Teresa Oliveira, Antonio Prestes Pires, Joaquim Fidalgo Freitas

22.	Série 5	Assoc Desp Rec Colegio Monte Mai ADRCIMM			1:58.59	RN 3(160-199)	Cat 3
-----	---------	--	--	--	---------	---------------	-------

Joao Miguel Campos, Elena Nikolaevna Kraeva, Rita Miguel Reina, Vitor Fortes Cunha

Misto, 4 x 50m Estilos

7.	Série 3	Associacao Academica de Coimbra AAC			3:03.92	RN 5(240-279)	Cat 5
----	---------	-------------------------------------	--	--	---------	---------------	-------

Joaquim Fidalgo Freitas, Ana Moura Relvas, Antonio Alexandre Rodrigues, Maria Teresa Oliveira

7.	Série 3	Sport Alges e Dafundo		SAD	3:39.26	RN 6(280-319)	Cat 6
----	---------	-----------------------	--	-----	---------	---------------	-------

Isabel Maria Raimundo, Leonel Sousa Gomes, Stephen Thomas Dyson, Maria Felix Ferreira